

令和6年度 第4回

理 事 会

日時 令和6年7月4日（木）

15時00分～

場所 5階 大会議室

会長挨拶

協議事項

- 1 第181回埼玉県医師会臨時代議員会の日程について（資料なし）

桃木常任理事

日時：令和7年3月13日（木）14:30～

場所：埼玉県県民健康センター 2階 大ホール

- 2 令和7年埼玉県医師会新年会の日程について（資料なし）

桃木常任理事

日時：令和7年2月1日（土）18:00～

場所：パレスホテル大宮

- 3 令和7年1月～3月の役員会等日程について

桃木常任理事

- 4 令和6年度会費減免申請者（追加）について

長又常任理事

- 5 会長・副会長・常任理事・理事協議事項について

報 告 事 項

- 1 郡市医師会別医師会員数（7月1日現在）ならびに会員異動（6月分）について

桃木常任理事

- 2 医療事故調査制度の相談事案（5月分）について

松本常任理事

※件数 2件

- 3 医療事故紛争解決事例（5月分）について

松本常任理事

今村理事

※件数 1件

- 4 子育て相談（令和6年6月分）の報告について

長又常任理事

佐藤理事

※件数 3件

- 5 日本医師会シンポジウム「次世代の災害医療」の結果について

高木常任理事

日医

鮫島理事

日時：令和6年6月9日（日）10:00～17:00

場所：日医会館大講堂（及びWEB開催）

- 6 令和6年度各種損害保険の更改について

高木常任理事

7 会長・副会長・常任理事・理事報告事項について

そ の 他

[資 料 配 布] (ホームページ掲載)

- 1 「情報通信機器（ICT）を利用した死亡診断等ガイドライン」の一部
改正について（41 枚）

松本常任理事

県保健医療部

- 2 熱中症予防の普及啓発・注意喚起について（5 枚）

登坂常任理事

日医

- 3 ファビピラビル製剤の使用に当たっての留意事項について（9 枚）

登坂常任理事

日医

- 4 イプタコパン塩酸塩水和物製剤の使用にあたっての留意事項について
（6 枚）

登坂常任理事

日医

桃木常任

(案)

令和7年1月～3月の役員会等日程について

【 】内は開催場所

※医師会関連行事

- | | | | | |
|----|--------|---------------|-------|------------|
| 1月 | 9日(木) | 常任理事会 | 13:30 | 【県医師会】 |
| | | 理事会 | 15:00 | 【県医師会】 |
| | 16日(木) | 常任理事会(持廻り) | | |
| | 23日(木) | 常任理事会 | 13:30 | 【県医師会】 |
| | 30日(木) | 常任理事会 | 13:30 | 【県医師会】 |
| | | 郡市医師会長会議 | 15:00 | 【県医師会】 |
| 2月 | 1日(土) | ※ 新年会 | 18:00 | 【パレスホテル大宮】 |
| | 6日(木) | 常任理事会 | 13:30 | 【県医師会】 |
| | | 理事会 | 15:00 | 【県医師会】 |
| | 13日(木) | 常任理事会(持廻り) | | |
| | 20日(木) | 常任理事会 | 13:30 | 【県医師会】 |
| | 23日(日) | ※ 医学会総会 | 8:50 | 【県医師会】(予定) |
| | 27日(木) | 常任理事会 | 13:30 | 【県医師会】 |
| | | 郡市医師会長会議 | 15:00 | 【県医師会】 |
| 3月 | 6日(木) | 常任理事会 | 13:30 | 【県医師会】 |
| | | 理事会 | 15:00 | 【県医師会】 |
| | 13日(木) | 常任理事会 | 13:30 | 【県医師会】 |
| | | ※ 第181回臨時代議員会 | 14:30 | 【大ホール】 |
| | 20日(木) | 春分の日(祝日) | | |
| | 27日(木) | 常任理事会 | 13:30 | 【県医師会】 |
| | | 郡市医師会長会議 | 15:00 | 【県医師会】 |

埼玉県医師会会費減免規程第4条の規定に基づく、会費減免申請者

【医学部卒後5年間減免】 61名

郡市医師会名	本会会員区分	日医会員区分	氏 名	卒業年月	期 間
浦和医師会	B	A②(B)	山野 純也	R4.3	1期から
浦和医師会	B	A②(B)	細川 藍	R4.3	1期から
浦和医師会	B	B	煙山 菜月	R4.3	1期から
浦和医師会	B	B	佐々木聡汰	R4.3	1期から
浦和医師会	B	B	末永 大良	R4.3	1期から
浦和医師会	B	B	戸田 有紀	R4.3	1期から
浦和医師会	B	B	齊尾朱佑弓	R4.3	1期から
大宮医師会	B	A②(B)	田島 諒	R4.3	1期から
北足立郡市医師会	B	B	安藤 優希	R3.3	1期から
北足立郡市医師会	B	B	磯野 梨子	R3.3	1期から
北足立郡市医師会	B	B	伊藤里沙子	R2.3	1期から
北足立郡市医師会	B	B	田所 克	R3.3	1期から
北足立郡市医師会	B	B	馬渡 千聡	R3.3	1期から
上尾市医師会	B	B	上松なな子	R4.3	1期から
朝霞地区医師会	B	A②(B)	木本 康瑛	R4.3	1期から
朝霞地区医師会	B	A②(B)	松永 洋一	R4.3	1期から
さいたま市与野医師会	B	A②(B)	藏田 展洋	R4.3	1期から
さいたま市与野医師会	B	A②(B)	小林 和馬	R4.3	1期から
さいたま市与野医師会	B	A②(B)	小山 慧明	R4.3	1期から
さいたま市与野医師会	B	A②(B)	高須 航	R4.3	1期から
さいたま市与野医師会	B	A②(B)	高橋怜央奈	R4.3	1期から
さいたま市与野医師会	B	A②(B)	仲田 光	R4.3	1期から
さいたま市与野医師会	B	A②(B)	町野 瑠南	R4.3	1期から
さいたま市与野医師会	B	A②(B)	森田 祐甫	R4.3	1期から
さいたま市与野医師会	B	A②(B)	柳谷 直太	R4.3	1期から
さいたま市与野医師会	B	A②(B)	山田 伸夫	R4.3	1期から
さいたま市与野医師会	B	B	前島 利果	R4.3	1期から
秩父郡市医師会	B	B	石嶋 貴	R3.3	1期から
深谷寄居医師会	B	A②(B)	長島 正堯	R4.3	1期から
深谷寄居医師会	B	A②(B)	長谷川綾香	R4.3	1期から

春日部市医師会	B	A②(B)	林 祐美子	R4.3	1期から
岩槻医師会	B	A②(B)	瀧野 温子	R2.3	1期から
埼玉医科大学医師会	B特	A②(B)	井藤 隼太	R4.3	1期から
埼玉医科大学医師会	B特	A②(B)	小野 冬偉	R4.3	1期から
埼玉医科大学医師会	B特	A②(B)	北川 快	R4.3	1期から
埼玉医科大学医師会	B特	A②(B)	高沢 理沙	R4.3	1期から
埼玉医科大学医師会	B特	A②(B)	道鎮 優	R4.3	1期から
埼玉医科大学医師会	B特	A②(B)	沼賀 美紀	R4.3	1期から
埼玉医科大学医師会	B特	A②(B)	林 泰輔	R4.3	1期から
埼玉医科大学医師会	B特	A②(B)	藤井 健太	R4.3	1期から
埼玉医科大学医師会	B特	A②(B)	三好晃太郎	R4.3	1期から
埼玉医科大学医師会	B特	A②(B)	村松 潤	R4.3	1期から
埼玉医科大学医師会	B特	A②(B)	米山 史華	R4.3	1期から
埼玉医科大学医師会	B特	B	古賀 成	R3.3	1期から
埼玉医科大学医師会	B特	B	田中 亮多	R3.3	1期から
埼玉医科大学医師会	B特	B	安井 祥子	R3.3	1期から
埼玉医科大学医師会	B特	B	青木 拓海	R4.3	1期から
埼玉医科大学医師会	B特	B	浅見 英徳	R4.3	1期から
埼玉医科大学医師会	B特	B	荒井 祐太	R4.3	1期から
埼玉医科大学医師会	B特	B	有家 諒佑	R4.3	1期から
埼玉医科大学医師会	B特	B	坂口 拓海	R4.3	1期から
埼玉医科大学医師会	B特	B	坂田 浩	R4.3	1期から
埼玉医科大学医師会	B特	B	高橋 一郎	R4.3	1期から
埼玉医科大学医師会	B特	B	田中 翔也	R4.3	1期から
埼玉医科大学医師会	B特	B	寺本 駿也	R4.3	1期から
埼玉医科大学医師会	B特	B	中島 大輝	R4.3	1期から
埼玉医科大学医師会	B特	B	橋本 淳貴	R4.3	1期から
埼玉医科大学医師会	B特	B	儘田 舜平	R4.3	1期から
埼玉医科大学医師会	B特	B	宮内 琉希	R4.3	1期から
埼玉医科大学医師会	B特	B	宮崎 茉莉	R4.3	1期から
埼玉医科大学医師会	B特	B	山高 大樹	R4.3	1期から

郡市医師会別医師会員数（令和6年7月1日現在）

ならびに会員異動（6月分）について

（1）郡市医師会別医師会員数（別紙）

（2）令和6年6月1日～6月30日までの、入会・退会・異動
にかかる報告。（内訳は別紙）

今回報告数	．．．．．	230名	
入会	．．．．．	135名	
退会	．．．．．	57名	（死亡 5名）
異動	．．．．．	38名	

郡市医師会別医師会員数(令和6年7月1日現在)

郡 市 医 師 会	A1	A2B	B	A2C	C	合 計
浦和医師会	325	118	147	6	38	634
川口市医師会	266	58	161	6	10	501
大宮医師会	290	89	228	16	75	698
川越市医師会	181	40	101	0	0	322
熊谷市医師会	121	25	88	0	12	246
行田市医師会	26	6	23	9	0	64
所沢市医師会	178	66	101	0	0	345
蕨戸田市医師会	110	21	52	8	8	199
北足立郡市医師会	150	46	99	0	8	303
上尾市医師会	92	16	59	0	18	185
朝霞地区医師会	193	41	110	11	17	372
草加八潮医師会	142	18	44	0	0	204
さいたま市与野医師会	69	28	45	28	1	171
入間地区医師会	73	20	41	0	0	134
飯能地区医師会	58	15	45	0	0	118
東入間医師会	126	42	58	0	0	226
坂戸鶴ヶ島医師会	90	22	27	0	0	139
狭山市医師会	59	19	56	0	14	148
比企医師会	112	25	66	1	0	204
秩父郡市医師会	71	28	16	0	0	115
本庄市児玉郡医師会	75	31	40	0	0	146
深谷寄居医師会	94	43	48	7	10	202
北埼玉医師会	73	26	20	4	20	143
南埼玉郡市医師会	139	46	62	0	10	257
越谷市医師会	143	70	233	88	12	546
春日部市医師会	104	40	104	0	9	257
岩槻医師会	49	29	38	0	0	116
北葛北部医師会	40	10	15	0	0	65
吉川松伏医師会	40	5	37	0	0	82
三郷市医師会	58	14	31	0	0	103
埼玉医科大学医師会	4	26	233	4	163	430
防衛医科大学校医師会	1	15	19	1	0	36
*** 総 計 ***	3,552	1,098	2,447	189	425	7,711
前月比	4	11	3	12	48	78

【埼玉県医師会会員区分】

A会員：日本医師会A1

B会員：日本医師会A2B・B

B特会員：日本医師会A2B・B【大学医師会会員】

C会員：日本医師会A2C・C

埼玉県医師会々員入会・退会異動報告書						令6.6.1　～　令6.6.30		令和6年7月1日報告		No.1	日本医師会用		
所 属 医 師 会	年 月 日	変更区分	変更事由1	変更事由3	変更事由5	診療科目		氏　　名	郵便番号	住　　　　　所	医　　　療　　　機　　　関	電話番号	備　考
	会員種別	変更事由2	変更事由4	変更事由6	FAX番号								
浦和医師会	6/5/1	入会				内	消内	ノカ イシシ	338-0824	さいたま市桜区上大久保884	医)聖仁会	048-854-1111	
		→ B						野中 英臣			西部総合病院	048-855-3285	
浦和医師会	6/5/1	入会				内	循内	サウ ヒトミ	338-0824	さいたま市桜区上大久保884	医)聖仁会	048-854-1111	
		→ B						佐藤 一美			西部総合病院	048-855-3285	
川口市医師会	6/3/3	退会	死亡			産婦		サウ ショウゴ	332-0031	川口市青木1-5-25	医)社団CSメディカル	048-252-1103	
		A2B → 退会						佐藤 彰吾			さとうレディースクリニック	048-257-6886	
川口市医師会	6/3/31	退会	医師会の異動			産婦		オウ リョウセイ	333-0846	川口市南前川2-4-20	医)社団 紡世会	048-265-5290	静岡県医師会へ
		A2B → 退会						王 良誠			かわぐちレディースクリニック	048-265-5374	
川口市医師会	6/3/31	退会	医師会の異動			内		ヤマモト ケン	332-0023	川口市飯塚1-8-12	医)社団仁真会	048-280-6377	蕨戸田医師会へ
		A1 → 退会						山本 健		アゼル川口203号室	川口ホームケアクリニック	048-446-6387	
川口市医師会	6/4/1	異動	会員区分変更			内	消内	タナカ ケンチ	332-0015	川口市川口3-2-1-102	医)永健会	048-251-5501	
		A2B → A1	管理者交代			リウ	糖内	竹中 健智			仁愛医院	048-251-5502	
川口市医師会	6/4/1	入会				研修		アナギ トモヒロ	332-8558	川口市西川口5-11-5	社福)恩賜財団済生会支部	0570-08-1551	
		→ A2C						穴吹 智弘			済生会川口総合病院	048-256-5703	
川口市医師会	6/4/1	入会				研修		カワムラ ケイ	332-8558	川口市西川口5-11-5	社福)恩賜財団済生会支部	0570-08-1551	
		→ A2C						川村 恵			済生会川口総合病院	048-256-5703	
川口市医師会	6/4/1	入会				研修		ストウ ミサキ	332-8558	川口市西川口5-11-5	社福)恩賜財団済生会支部	0570-08-1551	
		→ C						須藤 実咲			済生会川口総合病院	048-256-5703	
川口市医師会	6/4/1	入会				研修		ストウ ミキ	332-8558	川口市西川口5-11-5	社福)恩賜財団済生会支部	0570-08-1551	
		→ A2C						須藤 幹			済生会川口総合病院	048-256-5703	
川口市医師会	6/4/1	入会				研修		ヤマモト タイキ	333-0833	川口市大字西新井宿180		048-287-2525	
		→ A2C						山本 大暉			川口市立医療センター	048-280-1566	
川口市医師会	6/4/1	入会				内	糖内	チョウ ウ	333-0851	埼玉県川口市芝新町4-8		048-268-1158	
		→ A1						張 宇		URBAN FORUM蔵2階A	わらび内科・糖尿病クリニック	048-268-1161	
川口市医師会	6/4/1	入会				内		スン リファ	332-0034	埼玉県川口市並木2-4-6 1F		048-299-9581	
		→ A1						孫 莉華			うららか内科クリニック	048-299-9582	
川口市医師会	6/4/1	入会				産婦	産	イトウ ワカナ	333-0846	川口市南前川2-4-20	医)社団 紡世会	048-265-5290	
		→ B				婦		伊藤 若奈			かわぐちレディースクリニック	048-265-5374	
川口市医師会	6/4/1	入会				内	小	ニシヤマ ユリカ	333-0847	川口市芝中田2-48-6	医)健仁会	048-267-2211	
		→ B						西山 由梨佳			益子病院	048-267-8647	
川口市医師会	6/4/1	異動	会員区分変更	法人化		内	小	ガシマ ナオヤス	332-0004	川口市領家1-23-15	医)社団藤廣会	048-222-4858	
		B → A2B	転居					鹿嶋 直康			鹿嶋医院	048-225-6867	
川口市医師会	6/4/1	異動	法人化			内	小	ガシマ ヒロヒサ	332-0004	川口市領家1-23-15	医)社団藤廣会	048-222-4858	
		→ A1						鹿嶋 広久			鹿嶋医院	048-225-6867	
川口市医師会	6/4/1	異動	会員区分変更			内	小	タナカ エリユウ	332-0015	川口市川口3-2-1-102	医)永健会	048-251-5501	
		A1 → B				外	皮	竹中 永隆			仁愛医院	048-251-5502	
川口市医師会	6/4/2	退会	死亡			内	小	タナカ エリユウ	332-0015	川口市川口3-2-1-102	医)永健会	048-251-5501	
		B → 退会				外	皮	竹中 永隆			仁愛医院	048-251-5502	
川口市医師会	6/5/10	異動	法人化			内	消内	ツジ タイキ	332-0016	川口市幸町1-7-1	医)社団令成会	048-255-7222	
		→ A1				整外	皮	辻 泰喜		川口パークタワー204号	川口パークタワークリニック	048-299-4101	
川口市医師会	6/6/1	入会				小	皮	トキワ アヤ	332-0021	埼玉県川口市西川口2-10-8	医)社団碧桐会	048-446-6808	
		→ A1						常盤 彩		サイレンス扶桑2F	西川口えがおのクリニック	048-446-6809	
大宮医師会	6/4/9	入会				整外		トダ ヨシオ	337-0051	さいたま市見沼区東大宮6-22-1	一医)	048-687-3300	
		→ A2B						戸田 義夫			戸田整形外科胃腸科医院	048-687-6141	
大宮医師会	6/5/21	入会				耳		エス ヨシヒロ	331-0054	さいたま市西区島根299-1	医財)	048-626-0011	
		→ B						江洲 欣彦			さいたま市民医療センター	048-799-5146	
大宮医師会	6/5/21	入会				眼		ヒロサワ ヒロミ	331-0812	さいたま市北区宮原町3-400-1	医)社団明優会	048-665-0001	
		→ B						廣澤 浩美			宮原眼科医院	048-665-0005	
大宮医師会	6/5/21	入会				産婦		サカイ リコ	337-0051	さいたま市見沼区東大宮5-33-12	医)	048-878-8338	
		→ B						坂井 典子		柏洋ビル1F	なのはなレディースクリニック	048-878-8076	
大宮医師会	6/5/21	退会	死亡			内	消内	マツザワ ヨシカズ	331-0812	さいたま市北区宮原町2-36-1	医)良裕会	048-652-0002	
		B → 退会						松澤 良和			松沢医院	048-653-1531	
大宮医師会	6/6/1	異動	施設所在地変更			眼		ハヤシ マサル	330-0854	埼玉県さいたま市大宮区桜木町2-160		048-641-3378	
		→ A1						林 優			林眼科医院	048-641-3378	

埼玉県医師会々員入会・退会異動報告書										令和6.6.1 ～ 令和6.6.30		令和6年7月1日報告		No.2	日本医師会用	
所 属 医 師 会	年 月 日		変更区分	変更事由1	変更事由3	変更事由5	診療科目		氏 名	郵便番号	住 所	医 療 機 関		電話番号		備 考
			会員種別	変更事由2	変更事由4	変更事由6								FAX番号		
大宮医師会	6/6/1		異動	施設所在地変更			眼		ハヤシ ヨシエ	330-0854	埼玉県さいたま市大宮区桜木町2-160	林眼科医院		048-641-3378		
			→ A2B						林 美恵					048-641-3378		
大宮医師会	6/6/1		異動	施設所在地変更			眼		ハヤシ アリサ	330-0854	埼玉県さいたま市大宮区桜木町2-160	林眼科医院		048-641-3378		
			→ A2B						林 亜里紗					048-641-3378		
大宮医師会	6/6/1		異動	会員区分変更			眼		カン ジョウシン	330-0854	さいたま市大宮区桜木町1-8-1	医) 社団済安堂		048-871-8471		
			A1 → A2B	管理者交代					姜 正信		ベルヴェオフィス大宮3階			048-871-8591		
大宮医師会	6/6/1		入会				眼		モリ ミロウ	330-0854	さいたま市大宮区桜木町1-8-1	医) 社団済安堂		048-871-8471		
			→ A1						森 樹郎		ベルヴェオフィス大宮3階			048-871-8591		
川越市医師会	6/3/31		退会	退職			内		ニシカワ シゲト	350-0812	川越市大字下小坂501-1	川越市医師会介護老人保健施設いぶき		049-233-6056		
			A2B → 退会						西川 滋人					049-233-6092		
川越市医師会	6/4/1		入会				外 泌		スワタ ジュンジ	350-1124	川越市新宿町3-8-7	医) 瑞友会		049-249-1010		
			→ A1						諏訪多 順二					049-249-1011		
川越市医師会	6/4/13		退会	死亡			耳		ナガクラ ケンジ	350-1124	川越市新宿町1-4-17	永倉耳鼻咽喉科		049-244-2755		
			B → 退会						永倉 健次					049-244-2755		
川越市医師会	6/4/19		異動	現住所変更			外 消外		トクマル シゲオ	350-0066	川越市連雀町19-3	医) 豊仁会		049-222-5321		
			→ B	転居			救急		得丸 重夫					049-225-1982		
川越市医師会	6/4/30		退会	退職			消内 外		キム ユジ	350-1173	川越市安比奈新田283-1	医) 真正会		049-232-1313		
			B → 退会				消外		金 准之					049-233-0981		
川越市医師会	6/5/1		異動	現住所変更			循外	リハ	ネモト ヨウコウ	350-1173	川越市安比奈新田283-1	医) 真正会		049-232-1313		
			→ B	転居					根元 洋光					049-233-0981		
川越市医師会	6/5/31		退会	その他			産婦		オカ マサコ	350-0001	川越市古谷上983-1	医) 愛和会		049-235-8811		医師国保 脱退
			B → 退会						岡 真左子					049-235-8829		
川越市医師会	6/5/31		退会	退職			整外		ススキ コウイチ	350-1167	川越市大袋新田977-9	医) ユーカリ		049-244-6340		
			B → 退会						鈴木 康一					049-244-6302		
川越市医師会	6/6/1		入会				産婦		ミワ アツコ	350-0046	埼玉県川越市菅原町23-1	ゆずのきARTレディースクリニック		049-292-9800		
			→ A1						三輪 淳子		アトランタビル壱号館3-1			049-292-9801		
川越市医師会	6/6/1		異動	管理者交代			内 腎内		ヒゴ セイチロウ	350-0809	川越市鯨井新田6-1	医) 社団誠弘会		049-234-1411		
			B → A1						肥後 清一郎		第3今泉ビル2階			049-234-1414		
川越市医師会	6/6/1		異動	会員区分変更			内		カナガワ セイチ	350-0809	川越市鯨井新田6-1	医) 社団誠弘会		049-234-1411		
			A1 → B	管理者交代					金川 誠一		第3今泉ビル2階			049-234-1414		
熊谷市医師会	6/5/14		異動	その他の項目			形外 皮		クハラ タケン	360-0012	埼玉県熊谷市上之2559-18	くりはら皮フ形成外科		048-598-7092		電話・FA X番号
			→ A1						栗原 健					048-598-7092		
熊谷市医師会	6/5/31		退会	その他			病理		イムラ ジョウジ	360-0013	熊谷市中西4-5-1	熊谷総合病院		048-521-0065		
			B → 退会						井村 稔二					048-523-5928		
行田市医師会	6/6/1		異動	会員区分変更			内		カワシマ ケンジ	361-0056	行田市持田376	医) 社幸会		048-552-1111		
			A1 → A2B	管理者交代					川嶋 賢司					048-553-2011		
行田市医師会	6/6/1		異動	会員区分変更	転居		内 循内		カワシマ ヒデユキ	361-0056	行田市持田376	医) 社幸会		048-552-1111		
			A2B → A1	管理者交代					川嶋 秀幸					048-553-2011		
行田市医師会	6/8/1		異動	廃業B			内 婦		ノグチ ヒデアキ	361-0076	行田市天満7-20	野口産婦人科		048-556-4292		
			A1 → B						野口 英昭					048-554-8228		
所沢市医師会	6/3/31		退会	退職			外 呼外		オセキ ユウイチ	359-0045	埼玉県所沢市美原町2-2934-3	社会医療法人 埼玉巨樹の会		04-2997-8199		
			B → 退会						尾関 雄一					04-2997-8196		
所沢市医師会	6/3/31		退会	退職			整外		ヤスオカ ヒロキ	359-0045	埼玉県所沢市美原町2-2934-3	社会医療法人 埼玉巨樹の会		04-2997-8199		
			B → 退会						安岡 宏樹					04-2997-8196		
所沢市医師会	6/3/31		退会	退職			整外		タカハマ アキヒロ	359-1143	所沢市宮本町1-15-6	所沢整形外科		04-2925-5321		
			B → 退会						高濱 晶彦					04-2925-5324		
所沢市医師会	6/4/26		入会				精		イシイ ヨシカ	359-1113	所沢市喜多町5-13	医) 正文会		04-2928-6265		
			→ A2B						石井 義隆		パークサイドビル2階			04-2928-6265		
所沢市医師会	6/5/24		入会				耳		ワタナベ ミツヒロ	359-1151	所沢市若狭3-2570-2	社医) 至仁会		04-2938-1122		
			→ A2B						渡邊 光弘					04-2938-1123		
所沢市医師会	6/5/29		異動	その他の項目			内 呼内		ヒロセ ワタル	359-1111	所沢市緑町2-14-7	一医) 社団光城会		04-2920-2111		開設主体 変更
			→ A1				消内 循内		廣瀬 恒					04-2920-2112		
所沢市医師会	6/5/31		退会	退職			内 循外		ゴトウ マサヒロ	359-1106	所沢市東狭山ヶ丘4-2692-1	社医) 至仁会		04-2920-0500		
			A2B → 退会				他		後藤 昌弘					04-2920-0501		

埼玉県医師会々員入会・退会異動報告書										令6.6.1 ～ 令6.6.30		令和6年7月1日報告		No.3	日本医師会用	
所 属 医 師 会	年 月 日	変更区分 会員種別	変更事由1 変更事由2	変更事由3 変更事由4	変更事由5 変更事由6	診療科目		氏 名	郵便番号	住 所	医 療 機 関	電話番号 FAX番号	備 考			
	6/6/1	異動	会員区分変更			内	循内	ハタノ ヨシヒロ	359-1141	所沢市小手指町1－43－5	一医) 社团	04-2924-7885				
所沢市医師会		A1 → A2B	管理者交代			糖内		波多野 淑弘			波多野医院	04-2925-3950				
6/6/1	入会					内	循内	ミヤト ミチキ	359-1141	所沢市小手指町1－43－5	一医) 社团	04-2924-7885				
所沢市医師会		→ A1				整外	脳外	宮本 倫行			波多野医院	04-2925-3950				
6/6/7	異動	休業				耳		タニモ カズノリ	359-1144	所沢市西所沢1－23－3	一医) 社团恵養会	04-2902-6792				
所沢市医師会		→ A1						谷本 一憲		3階	ふれあい耳鼻咽喉科	04-2902-6981				
6/6/7	異動	休業				内	心内	ヨシオカ マサオ	359-0047	所沢市花園2－2351－18	一医)	04-2942-3116				
所沢市医師会		→ A1						吉岡 賢尚			吉岡クリニック	04-2942-3164				
6/6/12	異動	その他の項目				内	循内	ハタノ ヨシヒロ	359-1141	所沢市小手指町1－43－5	一医) 社团	04-2924-7885	文書送付 先変更			
所沢市医師会		→ A2B				糖内		波多野 淑弘			波多野医院	04-2925-3950				
6/5/31	退会	医師会の異動				内	糖内	ハシモト マサオ	363-0022	桶川市若宮1-5-2	医) みずほ会	048-786-5200	東京都医師会へ			
北足立郡市医師会		A1 → 退会						橋本 雅夫		パトリア桶川4階 407区画	桶川医療クリニック	048-786-5211				
6/5/31	退会	その他				研修		ニシ ユウリ	364-8501	北本市荒井6－100	学校法人北里研究所	048-593-1212	臨床研修 修了			
北足立郡市医師会		C → 退会						西 佑理			北里大学メディカルセンター	048-593-1239				
6/6/1	入会					内		コレイ カズシゲ	363-0022	桶川市若宮1-5-2	医) みずほ会	048-786-5200				
北足立郡市医師会		→ A1						楡井 和重		パトリア桶川4階 407区画	桶川医療クリニック	048-786-5211				
6/6/1	入会					形外		アンドウ ユウキ	364-8501	北本市荒井6－100	学校法人北里研究所	048-593-1212				
北足立郡市医師会		→ B						安藤 優希			北里大学メディカルセンター	048-593-1239				
6/6/1	入会					産婦		イソノ リコ	364-8501	北本市荒井6－100	学校法人北里研究所	048-593-1212				
北足立郡市医師会		→ B						磯野 梨子			北里大学メディカルセンター	048-593-1239				
6/6/1	入会					形外		イトウ リサコ	364-8501	北本市荒井6－100	学校法人北里研究所	048-593-1212				
北足立郡市医師会		→ B						伊藤 里沙子			北里大学メディカルセンター	048-593-1239				
6/6/1	入会					糖内		外コロ スグル	364-8501	北本市荒井6－100	学校法人北里研究所	048-593-1212				
北足立郡市医師会		→ B						田所 克			北里大学メディカルセンター	048-593-1239				
6/6/1	入会					脳内		マワタリ ナホト	364-8501	北本市荒井6－100	学校法人北里研究所	048-593-1212				
北足立郡市医師会		→ B						馬渡 千聡			北里大学メディカルセンター	048-593-1239				
6/6/1	異動	法人化				内	循内	キノチ カツシ	363-0028	桶川市下日出谷西3－14－13	医) 慈勝会	048-778-9626				
北足立郡市医師会		→ A1				外	循外	木ノ内 勝士			木ノ内在宅クリニック	048-778-9627				
6/6/1	入会					内	腎内	イシザカ マサノリ	364-0007	埼玉県北本市東間5-64		048-578-4663				
北足立郡市医師会		→ A1				糖内		石坂 匡則			鴻巣北本内科クリニック	048-578-4664				
6/6/30	退会	その他				呼外		サトウ ユキトシ	364-8501	北本市荒井6－100	学校法人北里研究所	048-593-1212	一身上の 都合			
北足立郡市医師会		A1 → 退会						佐藤 之俊			北里大学メディカルセンター	048-593-1239				
6/7/1	入会					内	循内	アコ ジュンヤ	364-8501	北本市荒井6－100	学校法人北里研究所	048-593-1212				
北足立郡市医師会		→ A1						阿古 潤哉			北里大学メディカルセンター	048-593-1239				
6/3/31	退会	その他				研修		ナカタ ヒカル	362-8588	上尾市柏座1－10－10	医) 社团愛友会	048-773-1111				
上尾市医師会		C → 退会						仲田 光			上尾中央総合病院	048-773-7122				
6/3/31	退会	その他				研修		イシイ タツヤ	362-8588	上尾市柏座1－10－10	医) 社团愛友会	048-773-1111				
上尾市医師会		C → 退会						石井 達也			上尾中央総合病院	048-773-7122				
6/3/31	退会	その他				研修		モトハシ キョウキ	362-8588	上尾市柏座1－10－10	医) 社团愛友会	048-773-1111				
上尾市医師会		C → 退会						本橋 澄明			上尾中央総合病院	048-773-7122				
6/3/31	退会	その他				研修		テヅカ ナオヤ	362-8588	上尾市柏座1－10－10	医) 社团愛友会	048-773-1111				
上尾市医師会		C → 退会						手塚 脩哉			上尾中央総合病院	048-773-7122				
6/3/31	退会	その他				研修		テイ ザイケン	362-8588	上尾市柏座1－10－10	医) 社团愛友会	048-773-1111				
上尾市医師会		C → 退会						鄭 在娟			上尾中央総合病院	048-773-7122				
6/3/31	退会	その他				研修		タマキ コウヘイ	362-8588	上尾市柏座1－10－10	医) 社团愛友会	048-773-1111				
上尾市医師会		C → 退会						玉木 恒平			上尾中央総合病院	048-773-7122				
6/3/31	退会	その他				研修		タニグチ ミユキ	362-8588	上尾市柏座1－10－10	医) 社团愛友会	048-773-1111				
上尾市医師会		C → 退会						谷口 美佑紀			上尾中央総合病院	048-773-7122				
6/3/31	退会	その他				研修		幼ハシ ユウタ	362-8588	上尾市柏座1－10－10	医) 社团愛友会	048-773-1111				
上尾市医師会		C → 退会						高橋 優太			上尾中央総合病院	048-773-7122				
6/3/31	退会	その他				研修		幼ハシ カツノリ	362-8588	上尾市柏座1－10－10	医) 社团愛友会	048-773-1111				
上尾市医師会		C → 退会						高橋 克典			上尾中央総合病院	048-773-7122				
6/3/31	退会	その他				研修		セキバ トモヒロ	362-8588	上尾市柏座1－10－10	医) 社团愛友会	048-773-1111				
上尾市医師会		C → 退会						関場 智啓			上尾中央総合病院	048-773-7122				

埼玉県医師会々員入会・退会異動報告書						令6.6.1　～　令6.6.30		令和6年7月1日報告		No.4	日本医師会用		
所 属 医 師 会	年 月 日	変更区分	変更事由1	変更事由3	変更事由5	診 療 科 目		氏　　　名	郵便番号	住　　　　　　　　所	医　　　療　　　機　　　関	電話番号	備　考
		会員種別	変更事由2	変更事由4	変更事由6							FAX番号	
上尾市医師会	6/3/31	退会	その他			研修		シモムラトモキ	362-8588	上尾市柏座1－10－10	医) 社団愛友会	048-773-1111	
		C　→　退会						下村　知輝			上尾中央総合病院	048-773-7122	
上尾市医師会	6/3/31	退会	その他			研修		オオタケヒロキ	362-8588	上尾市柏座1－10－10	医) 社団愛友会	048-773-1111	
		C　→　退会						大竹　広樹			上尾中央総合病院	048-773-7122	
上尾市医師会	6/4/1	異動	会員区分変更			消内		ウエマツ ナナコ	362-8588	上尾市柏座1－10－10	医) 社団愛友会	048-773-1111	
		C　→　B						上松　なな子			上尾中央総合病院	048-773-7122	
朝霞地区医師会	6/4/1	異動	廃業B			内　　小		ススキ タシ	353-0002	志木市中宗岡2－14－25		048-473-4766	
		A1　→　B						鈴木　正			鈴木医院	048-473-4766	
朝霞地区医師会	6/5/1	異動	法人化			内　　消内		ハンダ カン	351-0005	朝霞市根岸台3-20-1	一医) 社団RITA	048-423-7773	
		→ A1				外　　肛		半田　寛		くみまちモールあさか2階	あさか内科クリニック	048-423-7772	
朝霞地区医師会	6/5/1	入会				内　　循内		マエノ ヨシオ	353-0002	埼玉県志木市中宗岡3-2-20		048-458-0607	
		→ A1				糖内		前野　吉夫			宗岡みらい内科ハートクリニック	048-487-8296	
朝霞地区医師会	6/5/1	入会				内　　救急		クマシロ ユキ	351-0114	和光市本町28－3	医) 寿鶴会	048-464-5111	
		→ B						神代　由紀			菅野病院	048-461-2271	
朝霞地区医師会	6/5/7	異動	移転			整外	リハ	かとうヒロサ	353-0004	志木市本町5-10-26	一医) 社団広優会	048-486-3770	
		→ A1						加藤　広久		広優スクエア志木1・2階	かとう整形外科・リハビリテーション科	048-486-3771	
朝霞地区医師会	6/5/31	退会	その他			内　　小		トロアキラ	351-0011	朝霞市本町1－37－12		048-463-1316	
		B　→　退会				糖内		所　　彰			所医院	048-463-1847	
朝霞地区医師会	6/5/31	退会	退職			救急		スガ ヒロヤス	351-0023	朝霞市溝沼1340－1	医) 社団武蔵野会	048-466-2055	
		B　→　退会						須賀　弘泰			TMGあさか医療センター	048-466-2059	
朝霞地区医師会	6/6/1	退会	その他			内　　消内		コウサ カズオ	352-0023	新座市堀ノ内1－9－28	一財) 野中東睦会	048-477-7300	退職予定のため
		B　→　退会						小宇佐　一夫			静風荘病院	048-477-7010	
朝霞地区医師会	6/6/1	入会				研修		ツハコ　幼ヤ	351-0102	和光市諏訪2－1	独行法) 国立病院機構	048-462-1101	
		→ C						津波古　貴也			埼玉病院	048-464-1138	
朝霞地区医師会	6/6/1	入会				研修		アヘトシキ	351-0023	朝霞市溝沼1340－1	医) 社団武蔵野会	048-466-2055	
		→ A2C						阿部　利輝			TMGあさか医療センター	048-466-2059	
朝霞地区医師会	6/6/1	入会				眼		シミス サキコ	351-0104	埼玉県和光市南1-33-23		048-487-7637	
		→ A1						清水　咲子			なでしこ眼科	048-487-7638	
朝霞地区医師会	6/6/1	入会				研修		アマノ カオリ	351-0023	朝霞市溝沼1340－1	医) 社団武蔵野会	048-466-2055	
		→ A2C						天野　香里			TMGあさか医療センター	048-466-2059	
朝霞地区医師会	6/6/1	入会				研修		コハヤシカイ	351-0023	朝霞市溝沼1340－1	医) 社団武蔵野会	048-466-2055	
		→ A2C						小林　凱			TMGあさか医療センター	048-466-2059	
朝霞地区医師会	6/6/1	異動	会員区分変更			研修		ワタナベ　タクミ	351-0023	朝霞市溝沼1340－1	医) 社団武蔵野会	048-466-2055	
		C　→　A2C						渡邊　匠			TMGあさか医療センター	048-466-2059	
朝霞地区医師会	6/6/1	入会				研修		セト ショウイチ	351-0023	朝霞市溝沼1340－1	医) 社団武蔵野会	048-466-2055	
		→ A2C						瀬戸　翔一			TMGあさか医療センター	048-466-2059	
朝霞地区医師会	6/6/1	入会				研修		ママダ リョウスケ	351-0023	朝霞市溝沼1340－1	医) 社団武蔵野会	048-466-2055	
		→ A2C						儘田　諒介			TMGあさか医療センター	048-466-2059	
朝霞地区医師会	6/8/1	異動	廃業			内　　小		イワサキ ヤスコ	353-0004	志木市本町6－3－9	医)	048-474-7474	
		A1　→　B				皮		岩崎　泰子			岩崎小児科医院	048-473-2326	
草加八潮医師会	6/3/31	退会	退職			整外	リハ	イワナガ マサトシ	340-0002	草加市青柳8－52－36	医) 眞幸会	048-932-7011	
		A1　→　退会						岩永　昌敏			草加松原整形外科青柳分院	048-932-7016	
草加八潮医師会	6/4/1	入会				整外	リハ	かとう マサヒロ	340-0002	草加市青柳8－52－36	医) 眞幸会	048-932-7011	
		→ A1						加藤　匡裕			草加松原整形外科青柳分院	048-932-7016	
さいたま市与野医師会	6/3/31	退会	退職			研修		アカサカ ヨシヒコ	330-8553	さいたま市中央区新都心1－5		048-852-1111	
		A2C　→　退会						赤坂　佳彦			さいたま赤十字病院	048-852-3120	
さいたま市与野医師会	6/3/31	退会	退職			研修		イノカイ エリカ	330-8553	さいたま市中央区新都心1－5		048-852-1111	
		C　→　退会						磯貝　英里佳			さいたま赤十字病院	048-852-3120	
さいたま市与野医師会	6/3/31	退会	退職			研修		ウエダ ナオト	330-8553	さいたま市中央区新都心1－5		048-852-1111	
		A2C　→　退会						上田　直人			さいたま赤十字病院	048-852-3120	
さいたま市与野医師会	6/3/31	退会	退職			研修		ウエハラ サホ	330-8553	さいたま市中央区新都心1－5		048-852-1111	
		A2C　→　退会						上原　紗穂			さいたま赤十字病院	048-852-3120	
さいたま市与野医師会	6/3/31	退会	退職			研修		オグラ ユウヤ	330-8553	さいたま市中央区新都心1－5		048-852-1111	
		A2C　→　退会						小倉　優弥			さいたま赤十字病院	048-852-3120	

埼玉県医師会々員入会・退会異動報告書										令6.6.1　～　令6.6.30		令和6年7月1日報告		No.5	日本医師会用	
所 属 医 師 会	年 月 日	変更区分 会員種別	変更事由1 変更事由2	変更事由3 変更事由4	変更事由5 変更事由6	診 療 科 目		氏　　　名	郵便番号	住　　　　　　所	医　　　　療　　　　機　　　　関	電話番号 FAX番号	備　考			
	6/3/31	退会	退職				研修	ゴトウ サアヤ	330-8553	さいたま市中央区新都心1ー5		048-852-1111				
さいたま市与野医師会	6/3/31	A2C　→　退会	退職				研修	後藤 沙彩			さいたま赤十字病院	048-852-3120				
さいたま市与野医師会	6/3/31	退会	退職				研修	コナガイ アサヒ	330-8553	さいたま市中央区新都心1ー5		048-852-1111				
さいたま市与野医師会	6/3/31	A2C　→　退会	退職				研修	小長井 旭			さいたま赤十字病院	048-852-3120				
さいたま市与野医師会	6/3/31	退会	退職				研修	サイトウ ヒロシ	330-8553	さいたま市中央区新都心1ー5		048-852-1111				
さいたま市与野医師会	6/3/31	C　　→　退会	退職				研修	齊藤 博司			さいたま赤十字病院	048-852-3120				
さいたま市与野医師会	6/3/31	退会	退職				研修	ナカツカ ケイタ	330-8553	さいたま市中央区新都心1ー5		048-852-1111				
さいたま市与野医師会	6/3/31	C　　→　退会	退職				研修	中塚 慧太			さいたま赤十字病院	048-852-3120				
さいたま市与野医師会	6/3/31	退会	退職				研修	ハラダ カズキ	330-8553	さいたま市中央区新都心1ー5		048-852-1111				
さいたま市与野医師会	6/3/31	A2C　→　退会	退職				研修	原田 和輝			さいたま赤十字病院	048-852-3120				
さいたま市与野医師会	6/3/31	退会	退職				研修	マエダ ノリヒデ	330-8553	さいたま市中央区新都心1ー5		048-852-1111				
さいたま市与野医師会	6/3/31	A2C　→　退会	退職				研修	前田 憲秀			さいたま赤十字病院	048-852-3120				
さいたま市与野医師会	6/3/31	退会	退職				研修	ミスノ ユウキ	330-8553	さいたま市中央区新都心1ー5		048-852-1111				
さいたま市与野医師会	6/3/31	A2C　→　退会	退職				研修	水野 雄貴			さいたま赤十字病院	048-852-3120				
さいたま市与野医師会	6/3/31	退会	退職				研修	ヨシノ マリコ	330-8553	さいたま市中央区新都心1ー5		048-852-1111				
さいたま市与野医師会	6/4/1	A2C　→　退会						吉野 真理子			さいたま赤十字病院	048-852-3120				
さいたま市与野医師会	6/4/1	入会					救急	クラタ ノブヒロ	330-8553	さいたま市中央区新都心1ー5		048-852-1111				
さいたま市与野医師会	6/4/1	→ A2B						藏田 展洋			さいたま赤十字病院	048-852-3120				
さいたま市与野医師会	6/4/1	入会					麻	コバヤシ カスマ	330-8553	さいたま市中央区新都心1ー5		048-852-1111				
さいたま市与野医師会	6/4/1	→ A2B						小林 和馬			さいたま赤十字病院	048-852-3120				
さいたま市与野医師会	6/4/1	入会					産婦	コヤマ ケイア	330-8553	さいたま市中央区新都心1ー5		048-852-1111				
さいたま市与野医師会	6/4/1	→ A2B						小山 慧明			さいたま赤十字病院	048-852-3120				
さいたま市与野医師会	6/4/1	異動	会員区分変更				産婦	マエシマ リカ	330-8553	さいたま市中央区新都心1ー5		048-852-1111				
さいたま市与野医師会	6/4/1	C　　→　B						前島 利果			さいたま赤十字病院	048-852-3120				
さいたま市与野医師会	6/4/1	入会					救急	タカス ワタル	330-8553	さいたま市中央区新都心1ー5		048-852-1111				
さいたま市与野医師会	6/4/1	→ A2B						高須 航			さいたま赤十字病院	048-852-3120				
さいたま市与野医師会	6/4/1	入会					救急	タカハシ レオナ	330-8553	さいたま市中央区新都心1ー5		048-852-1111				
さいたま市与野医師会	6/4/1	→ A2B						高橋 怜央奈			さいたま赤十字病院	048-852-3120				
さいたま市与野医師会	6/4/1	入会					救急	ナカタ ヒカル	330-8553	さいたま市中央区新都心1ー5		048-852-1111				
さいたま市与野医師会	6/4/1	→ A2B						仲田 光			さいたま赤十字病院	048-852-3120				
さいたま市与野医師会	6/4/1	入会					糖尿内	マチノ ルミナ	330-8553	さいたま市中央区新都心1ー5		048-852-1111				
さいたま市与野医師会	6/4/1	→ A2B						町野 瑠南			さいたま赤十字病院	048-852-3120				
さいたま市与野医師会	6/4/1	入会					内　消内	モリタ ユウホ	330-8553	さいたま市中央区新都心1ー5		048-852-1111				
さいたま市与野医師会	6/4/1	→ A2B						森田 佑甫			さいたま赤十字病院	048-852-3120				
さいたま市与野医師会	6/4/1	入会					循内	ヤナギヤ ナオタ	330-8553	さいたま市中央区新都心1ー5		048-852-1111				
さいたま市与野医師会	6/4/1	→ A2B						柳谷 直太			さいたま赤十字病院	048-852-3120				
さいたま市与野医師会	6/4/1	入会					研修	イナギ カザリ	330-8553	さいたま市中央区新都心1ー5		048-852-1111				
さいたま市与野医師会	6/4/1	→ A2C						井垣 花咲里			さいたま赤十字病院	048-852-3120				
さいたま市与野医師会	6/4/1	入会					研修	イシヤマ ユウヤ	330-8553	さいたま市中央区新都心1ー5		048-852-1111				
さいたま市与野医師会	6/4/1	→ A2C						石山 裕也			さいたま赤十字病院	048-852-3120				
さいたま市与野医師会	6/4/1	入会					研修	イズミノ マキ	330-8553	さいたま市中央区新都心1ー5		048-852-1111				
さいたま市与野医師会	6/4/1	→ A2C						五十公野 真季			さいたま赤十字病院	048-852-3120				
さいたま市与野医師会	6/4/1	入会					研修	ウエサカ レオ	330-8553	さいたま市中央区新都心1ー5		048-852-1111				
さいたま市与野医師会	6/4/1	→ A2C						上坂 怜央			さいたま赤十字病院	048-852-3120				
さいたま市与野医師会	6/4/1	入会					研修	オオタ ソラ	330-8553	さいたま市中央区新都心1ー5		048-852-1111				
さいたま市与野医師会	6/4/1	→ A2C						太田 蒼良			さいたま赤十字病院	048-852-3120				
さいたま市与野医師会	6/4/1	入会					研修	オカモト シンゴ	330-8553	さいたま市中央区新都心1ー5		048-852-1111				
さいたま市与野医師会	6/4/1	→ A2C						岡元 慎吾			さいたま赤十字病院	048-852-3120				
さいたま市与野医師会	6/4/1	入会					研修	キヨズミ カヤノ	330-8553	さいたま市中央区新都心1ー5		048-852-1111				
さいたま市与野医師会	6/4/1	→ A2C						清住 かやの			さいたま赤十字病院	048-852-3120				
さいたま市与野医師会	6/4/1	入会					研修	スガノ リコ	330-8553	さいたま市中央区新都心1ー5		048-852-1111				
さいたま市与野医師会	6/4/1	→ A2C						菅野 詔子			さいたま赤十字病院	048-852-3120				
さいたま市与野医師会	6/4/1	入会					研修	タナハナ コウ	330-8553	さいたま市中央区新都心1ー5		048-852-1111				
さいたま市与野医師会	6/4/1	→ A2C						立花 興			さいたま赤十字病院	048-852-3120				

埼玉県医師会々員入会・退会異動報告書										令6.6.1 ～ 令6.6.30		令和6年7月1日報告		No.6	日本医師会用	
所 属 医 師 会	年 月 日	変更区分 会員種別	変更事由1 変更事由2	変更事由3 変更事由4	変更事由5 変更事由6	診療科目		氏 名	郵便番号	住 所	医 療 機 関	電話番号 FAX番号	備 考			
	6/4/1	入会				研修		ツボイ ハルカ	330-8553	さいたま市中央区新都心1ー5		048-852-1111				
さいたま市与野医師会		→ A2C						坪井 陽香			さいたま赤十字病院	048-852-3120				
6/4/1	入会					研修		ナグラ タイ	330-8553	さいたま市中央区新都心1ー5		048-852-1111				
さいたま市与野医師会		→ A2C						名倉 大智			さいたま赤十字病院	048-852-3120				
6/4/1	入会					研修		フタニ ヨウヘイ	330-8553	さいたま市中央区新都心1ー5		048-852-1111				
さいたま市与野医師会		→ A2C						二見 陽平			さいたま赤十字病院	048-852-3120				
6/4/1	入会					研修		シバタ シオリ	330-8553	さいたま市中央区新都心1ー5		048-852-1111				
さいたま市与野医師会		→ C						柴田 詩織			さいたま赤十字病院	048-852-3120				
6/4/1	入会					研修		ミウラ ナツホ	330-8553	さいたま市中央区新都心1ー5		048-852-1111				
さいたま市与野医師会		→ A2C						三浦 夏穂			さいたま赤十字病院	048-852-3120				
6/4/1	異動	会員区分変更				産婦		ヤマダ ノブオ	330-8553	さいたま市中央区新都心1ー5		048-852-1111				
さいたま市与野医師会		A2C → A2B						山田 伸夫			さいたま赤十字病院	048-852-3120				
6/6/1	異動	法人化				内 消	内	シハラ トシヒロ	338-0003	さいたま市中央区本町東7ー5ー3		048-714-0325				
さいたま市与野医師会		→ A1				外 肛	外	篠原 寿彦			北与野しのはら医院	048-714-0326				
6/6/5	退会	その他				内 小	内	サウ ユキコ	338-0004	さいたま市中央区本町西6ー2ー7		048-852-5475	連絡先不明のため			
さいたま市与野医師会	B → 退会							佐藤 幸子			佐藤医院	048-852-5475				
6/3/31	退会	退職				形外	美外	タナカ シュンイチ	358-0007	入間市大字黒須1369ー3		04-2964-6311				
入間地区医師会	B → 退会							田中 俊一			豊岡第一病院	04-2964-6312				
6/4/1	入会					形外	美外	マツモト ナオエ	358-0007	入間市大字黒須1369ー3		04-2964-6311				
入間地区医師会		→ B						松本 奈緒恵			豊岡第一病院	04-2964-6312				
6/4/1	入会					消内		ハナワ ヨシノリ	358-0007	入間市大字黒須1369ー3		04-2964-6311				
入間地区医師会		→ B						塙 芳典			豊岡第一病院	04-2964-6312				
6/5/31	退会	退職				心内	精	オオシマ アキヒロ	358-0012	入間市東藤沢5ー9ー2		04-2962-3091				
入間地区医師会	A2B → 退会							大嶋 明彦			松風荘病院	04-2964-0195				
6/6/10	退会	医師会の異動				循内		イノカイ キョウコ	357-0016	飯能市下加治137ー2		042-974-2311	静岡県医師会へ			
飯能地区医師会	B → 退会							磯貝 京子			飯能靖和病院	042-974-2316				
6/4/1	異動	氏名変更				耳		タケダ モモコ	354-0018	富士見市西みずぼ台1ー19ー5		049-254-8733	旧姓使用のため			
東入間医師会		→ A1						武田 桃子			一医)社団聾八会	049-255-4954				
6/6/1	入会					感内		エンドウ ヒロミ	350-1334	狭山市狭山21ー44		04-2952-2296				
狭山市医師会		→ A2B						遠藤 博文			遠藤医院	04-2952-7922				
6/3/31	退会	その他				内 消	内	マキノ テツヤ	350-0314	比企郡鳩山町槻ヶ丘3ー20ー2		049-296-0724				
比企医師会	B → 退会							牧野 哲也								
6/3/31	退会	医師会の異動				麻		ニンダ マサキ	355-0021	東松山市神明町1ー15ー10		0493-22-2822	北埼玉医師会へ			
比企医師会	B → 退会							西田 昌昭			公益社団法人東松山医師会	0493-22-8903				
6/4/1	入会					研修		ヨロス ヤ ヒカル	347-0101	加須市上高柳1680		0480-70-0888				
北埼玉医師会		→ C						萬屋 熙			社会福祉法人恩賜財団済生会支部	0480-70-0889				
6/4/1	入会					研修		ヒガシ タカシ	347-0101	加須市上高柳1680		0480-70-0888				
北埼玉医師会		→ C						東 昂			埼玉県済生会加須病院	0480-70-0889				
6/4/1	入会					研修		ジミズ コウタロウ	347-0101	加須市上高柳1680		0480-70-0888				
北埼玉医師会		→ C						清水 康太郎			社会福祉法人恩賜財団済生会支部	0480-70-0889				
6/4/1	入会					研修		コガ タイキ	347-0101	加須市上高柳1680		0480-70-0888				
北埼玉医師会		→ C						古賀 大輝			埼玉県済生会加須病院	0480-70-0889				
6/4/1	入会					研修		クボ タリカ	347-0101	加須市上高柳1680		0480-70-0888				
北埼玉医師会		→ C						久保田 理可			社会福祉法人恩賜財団済生会支部	0480-70-0889				
6/4/1	入会					研修		オオバ ケンショウ	347-0101	加須市上高柳1680		0480-70-0888				
北埼玉医師会		→ C						大場 賢生			埼玉県済生会加須病院	0480-70-0889				
6/4/1	入会					研修		シオバラ カズキ	347-0101	加須市上高柳1680		0480-70-0888				
北埼玉医師会		→ C						塩原 和樹			社会福祉法人恩賜財団済生会支部	0480-70-0889				
6/5/1	異動	法人化				内 泌	内	オオキ カズナリ	347-0028	加須市南小浜631-1		0480-48-5775				
北埼玉医師会		→ A1						大木 一成			おおき内科泌尿器科クリニック	0480-48-5310				
6/6/1	入会					研修		サワベ ノゾミ	348-8505	羽生市下岩瀬446		048-562-3000				
北埼玉医師会		→ C						澤辺 望美			羽生総合病院	048-563-2170				
6/6/1	入会					研修		ツジ ユミ	348-8505	羽生市下岩瀬446		048-562-3000				
北埼玉医師会		→ C						辻 裕美			羽生総合病院	048-563-2170				

埼玉県医師会々員入会・退会異動報告書						令6.6.1　～　令6.6.30		令和6年7月1日報告		No.7	日本医師会用		
所 属 医 師 会	年 月 日	変更区分 会員種別	変更事由1 変更事由2	変更事由3 変更事由4	変更事由5 変更事由6	診 療 科 目		氏　　名	郵便番号	住　　　　　　所	医　　　療　　　機　　　関	電話番号 FAX番号	備　考
	6/6/1	入会				研修		ヨシナガ ヒロマサ	348-8505	羽生市下岩瀬446	医)徳洲会	048-562-3000	
北埼玉医師会		→ C						芳永 博政			羽生総合病院	048-563-2170	
6/6/1	入会					精		タニシ タヒロ	349-0221	白岡市上野田1267-1	医)社团白桜会	0480-90-5550	
南埼玉郡市医師会		→ A2B						立石 隆洋			新しらおか病院	0480-90-5551	
6/6/1	異動	施設所在地変更				内	消内	ミヤケ オオキ	343-0026	越谷市北越谷2-24-23		048-978-1501	
越谷市医師会		→ A1						三宅 大			北越谷クリニック	048-940-1563	
6/6/1	入会					脳外		ケノウ ケンタロウ	343-8577	越谷市東越谷10-32		048-965-2221	
越谷市医師会		→ B						工藤 健太郎			越谷市立病院	048-965-3019	
6/6/1	入会					整外	リハ	ツチヤ マサル	343-8577	越谷市東越谷10-32		048-965-2221	
越谷市医師会		→ B						土屋 勝			越谷市立病院	048-965-3019	
6/4/1	入会					内	乳外	フジワラ ハナコ	344-0004	春日部市牛島956-1	一医)仁厚会	048-755-7500	
春日部市医師会		→ A2B						藤原 華子			山本内科医院	048-755-7501	
6/5/1	異動	名称変更				内	小	かノウ レオナ	339-0043	さいたま市岩槻区城南5-7-67	一医)社团PmCLionel	048-798-7777	
岩槻医師会		→ A1	法人化			外	小外	加藤 礼保納			らいおねるファミリークリニック	048-798-7747	
6/5/8	異動	転居				内	呼内	エノモト アツヒロ	339-0061	さいたま市岩槻区岩槻5166-2	医)清風会	048-757-0211	
岩槻医師会		→ B						榎本 敦裕			岩槻西原クリニック	048-757-0610	
6/6/4	退会	死亡				内	消内	イマイ カスコ	345-0036	北葛飾郡杉戸町杉戸3-11-1	医)	0480-32-0065	
北葛北部医師会	A2B → 退会							今井 和子			今井病院	0480-33-8136	
6/3/31	退会	退職				内	心内	ケバタ ユキ	342-0038	吉川市美南5-6-4	医)社团翔風会	048-940-7843	
吉川松伏医師会	A1 → 退会					精	皮	久保田 由季			美南こころの森クリニック	048-940-7844	
6/4/1	入会					精		ワカマツ ケイコ	342-0038	吉川市美南5-6-4	医)社团翔風会	048-940-7843	
吉川松伏医師会		→ A1						若松 敬子			美南こころの森クリニック	048-940-7844	
6/3/31	退会	退職				循外		カワサキ ムネヤス	341-0026	三郷市中央4-5-1	医)社团愛友会	048-953-1321	
三郷市医師会	B → 退会							川崎 宗泰			三郷中央総合病院	048-952-7279	
6/4/1	入会					研修		クロダ タカヤス	350-0495	入間郡毛呂山町毛呂本郷38		049-276-2107	
埼玉医科大学医師会		→ C						黒田 貴靖			埼玉医科大学病院	049-294-8222	
6/4/1	入会					研修		アキバ リョウ	350-8550	川越市鴨田1981		049-228-3400	
埼玉医科大学医師会		→ C						秋葉 龍			埼玉医科大学総合医療センター	049-226-5274	
6/4/1	入会					研修		アソウ マユ	350-8550	川越市鴨田1981		049-228-3400	
埼玉医科大学医師会		→ C						麻生 真由			埼玉医科大学総合医療センター	049-226-5274	
6/4/1	入会					研修		アツミ マコト	350-8550	川越市鴨田1981		049-228-3400	
埼玉医科大学医師会		→ C						厚海 真琴			埼玉医科大学総合医療センター	049-226-5274	
6/4/1	入会					研修		アライ ソウイチロウ	350-8550	川越市鴨田1981		049-228-3400	
埼玉医科大学医師会		→ C						新井 聡一郎			埼玉医科大学総合医療センター	049-226-5274	
6/4/1	入会					研修		イダ ミサコ	350-8550	川越市鴨田1981		049-228-3400	
埼玉医科大学医師会		→ C						飯田 美紗子			埼玉医科大学総合医療センター	049-226-5274	
6/4/1	入会					研修		イケダ リュウセイ	350-8550	川越市鴨田1981		049-228-3400	
埼玉医科大学医師会		→ C						池田 龍生			埼玉医科大学総合医療センター	049-226-5274	
6/4/1	入会					研修		イヅカ カスキ	350-8550	川越市鴨田1981		049-228-3400	
埼玉医科大学医師会		→ C						石塚 一基			埼玉医科大学総合医療センター	049-226-5274	
6/4/1	入会					研修		イヌイ モエリ	350-8550	川越市鴨田1981		049-228-3400	
埼玉医科大学医師会		→ C						乾 もえり			埼玉医科大学総合医療センター	049-226-5274	
6/4/1	入会					研修		ウタダ ユウタ	350-8550	川越市鴨田1981		049-228-3400	
埼玉医科大学医師会		→ C						歌田 裕太			埼玉医科大学総合医療センター	049-226-5274	
6/4/1	入会					研修		オガサワラ アツシ	350-8550	川越市鴨田1981		049-228-3400	
埼玉医科大学医師会		→ C						小笠原 睦			埼玉医科大学総合医療センター	049-226-5274	
6/4/1	入会					研修		オチアイシホ	350-8550	川越市鴨田1981		049-228-3400	
埼玉医科大学医師会		→ C						落合 志帆			埼玉医科大学総合医療センター	049-226-5274	
6/4/1	入会					研修		カナイ ユウト	350-8550	川越市鴨田1981		049-228-3400	
埼玉医科大学医師会		→ C						金井 優斗			埼玉医科大学総合医療センター	049-226-5274	
6/4/1	入会					研修		カミヤマ リョウタロウ	350-8550	川越市鴨田1981		049-228-3400	
埼玉医科大学医師会		→ C						神山 諒太郎			埼玉医科大学総合医療センター	049-226-5274	
6/4/1	入会					研修		カワムラ リカ	350-8550	川越市鴨田1981		049-228-3400	
埼玉医科大学医師会		→ C						河村 里香			埼玉医科大学総合医療センター	049-226-5274	

埼玉県医師会々員入会・退会異動報告書						令6.6.1　～　令6.6.30		令和6年7月1日報告		No.8	日本医師会用		
所 属 医 師 会	年 月 日	変更区分	変更事由1	変更事由3	変更事由5	診療科目		氏　　名	郵便番号	住　　　　　　所	医　　　療　　　機　　　関	電話番号	備　考
		会員種別	変更事由2	変更事由4	変更事由6							FAX番号	
埼玉医科大学医師会	6/4/1	入会				研修		キシモト シンイチロウ	350-8550	川越市鴨田1981		049-228-3400	
		→ C						岸本 新一郎			埼玉医科大学総合医療センター	049-226-5274	
埼玉医科大学医師会	6/4/1	入会				研修		キタヤマ セイヤ	350-8550	川越市鴨田1981		049-228-3400	
		→ C						北山 聖也			埼玉医科大学総合医療センター	049-226-5274	
埼玉医科大学医師会	6/4/1	入会				研修		コウノ リサ	350-8550	川越市鴨田1981		049-228-3400	
		→ C						河野 里咲			埼玉医科大学総合医療センター	049-226-5274	
埼玉医科大学医師会	6/4/1	入会				研修		コバヤシトモヤ	350-8550	川越市鴨田1981		049-228-3400	
		→ C						小林 友也			埼玉医科大学総合医療センター	049-226-5274	
埼玉医科大学医師会	6/4/1	入会				研修		コバヤシ メイ	350-8550	川越市鴨田1981		049-228-3400	
		→ C						小林 芽生			埼玉医科大学総合医療センター	049-226-5274	
埼玉医科大学医師会	6/4/1	入会				研修		サノウ アキヒコ	350-8550	川越市鴨田1981		049-228-3400	
		→ C						佐藤 彰彦			埼玉医科大学総合医療センター	049-226-5274	
埼玉医科大学医師会	6/4/1	入会				研修		サノウ ミヤ	350-8550	川越市鴨田1981		049-228-3400	
		→ C						佐藤 美弥			埼玉医科大学総合医療センター	049-226-5274	
埼玉医科大学医師会	6/4/1	入会				研修		サノウ ユリナ	350-8550	川越市鴨田1981		049-228-3400	
		→ C						佐藤 友梨奈			埼玉医科大学総合医療センター	049-226-5274	
埼玉医科大学医師会	6/4/1	入会				研修		シバザキトシアキ	350-8550	川越市鴨田1981		049-228-3400	
		→ C						柴崎 俊明			埼玉医科大学総合医療センター	049-226-5274	
埼玉医科大学医師会	6/4/1	入会				研修		シマダ ソウタ	350-8550	川越市鴨田1981		049-228-3400	
		→ C						嶋田 宗太			埼玉医科大学総合医療センター	049-226-5274	
埼玉医科大学医師会	6/4/1	入会				研修		シミズ ヒロアキ	350-8550	川越市鴨田1981		049-228-3400	
		→ C						清水 宏晃			埼玉医科大学総合医療センター	049-226-5274	
埼玉医科大学医師会	6/4/1	入会				研修		スエヤス レナ	350-8550	川越市鴨田1981		049-228-3400	
		→ C						末安 玲奈			埼玉医科大学総合医療センター	049-226-5274	
埼玉医科大学医師会	6/4/1	入会				研修		スガヤ ユキヒコ	350-8550	川越市鴨田1981		049-228-3400	
		→ C						菅谷 悠貴彦			埼玉医科大学総合医療センター	049-226-5274	
埼玉医科大学医師会	6/4/1	入会				研修		ススキ リサ	350-8550	川越市鴨田1981		049-228-3400	
		→ C						鈴木 理紗			埼玉医科大学総合医療センター	049-226-5274	
埼玉医科大学医師会	6/4/1	入会				研修		タケイ キミカ	350-8550	川越市鴨田1981		049-228-3400	
		→ C						武井 公香			埼玉医科大学総合医療センター	049-226-5274	
埼玉医科大学医師会	6/4/1	入会				研修		タナカ タイセイ	350-8550	川越市鴨田1981		049-228-3400	
		→ C						田中 崇生			埼玉医科大学総合医療センター	049-226-5274	
埼玉医科大学医師会	6/4/1	入会				研修		タニヤマ エリコ	350-8550	川越市鴨田1981		049-228-3400	
		→ C						谷山 恵理子			埼玉医科大学総合医療センター	049-226-5274	
埼玉医科大学医師会	6/4/1	入会				研修		ツカモト ホナ	350-8550	川越市鴨田1981		049-228-3400	
		→ C						塚本 優華			埼玉医科大学総合医療センター	049-226-5274	
埼玉医科大学医師会	6/4/1	入会				研修		ニンダ アリサ	350-8550	川越市鴨田1981		049-228-3400	
		→ C						西田 有沙			埼玉医科大学総合医療センター	049-226-5274	
埼玉医科大学医師会	6/4/1	入会				研修		ニシノ アイリ	350-8550	川越市鴨田1981		049-228-3400	
		→ C						西野 愛里			埼玉医科大学総合医療センター	049-226-5274	
埼玉医科大学医師会	6/4/1	入会				研修		フルカワ テツヤ	350-8550	川越市鴨田1981		049-228-3400	
		→ C						古川 哲也			埼玉医科大学総合医療センター	049-226-5274	
埼玉医科大学医師会	6/4/1	入会				研修		ホリエ ナツミ	350-8550	川越市鴨田1981		049-228-3400	
		→ C						堀江 夏美			埼玉医科大学総合医療センター	049-226-5274	
埼玉医科大学医師会	6/4/1	入会				研修		マキエ ユウタ	350-8550	川越市鴨田1981		049-228-3400	
		→ C						牧繪 佑太			埼玉医科大学総合医療センター	049-226-5274	
埼玉医科大学医師会	6/4/1	入会				研修		ミズタニ リサ	350-8550	川越市鴨田1981		049-228-3400	
		→ C						水谷 理沙			埼玉医科大学総合医療センター	049-226-5274	
埼玉医科大学医師会	6/4/1	入会				研修		ミゾバタ コウスケ	350-8550	川越市鴨田1981		049-228-3400	
		→ C						溝端 康佑			埼玉医科大学総合医療センター	049-226-5274	
埼玉医科大学医師会	6/4/1	入会				研修		ムカサ ミヤ	350-8550	川越市鴨田1981		049-228-3400	
		→ C						武笠 美彌			埼玉医科大学総合医療センター	049-226-5274	
埼玉医科大学医師会	6/4/1	入会				研修		モンマ レナ	350-8550	川越市鴨田1981		049-228-3400	
		→ C						門間 令夏			埼玉医科大学総合医療センター	049-226-5274	

埼玉県医師会々員入会・退会異動報告書						令6.6.1 ～ 令6.6.30		令和6年7月1日報告		No.9	日本医師会用		
所 属 医 師 会	年 月 日	変更区分 会員種別	変更事由1 変更事由2	変更事由3 変更事由4	変更事由5 変更事由6	診療科目		氏 名	郵便番号	住 所	医 療 機 関	電話番号 FAX番号	備 考
埼玉医科大学医師会	6/4/1	入会				研修		ヨコヤマ ダイキ	350-8550	川越市鴨田1981		049-228-3400	
		→ C						横山 大輝			埼玉医科大学総合医療センター	049-226-5274	
埼玉医科大学医師会	6/4/1	入会				研修		ヨシダ リョウ	350-8550	川越市鴨田1981		049-228-3400	
		→ C						吉田 遼			埼玉医科大学総合医療センター	049-226-5274	
埼玉医科大学医師会	6/4/1	入会				研修		イトヅカ ミスホ	350-1298	日高市山根1397-1		042-984-4111	
		→ C						飯塚 瑞帆			埼玉医科大学国際医療センター	042-984-0432	
埼玉医科大学医師会	6/4/1	入会				研修		クゲ サキ	350-1298	日高市山根1397-1		042-984-4111	
		→ C						久下 早紀			埼玉医科大学国際医療センター	042-984-0432	
埼玉医科大学医師会	6/4/1	入会				研修		コウノ マサヒロ	350-1298	日高市山根1397-1		042-984-4111	
		→ C						河野 将宏			埼玉医科大学国際医療センター	042-984-0432	
埼玉医科大学医師会	6/4/1	入会				研修		キクチ タカフ	350-1298	日高市山根1397-1		042-984-4111	
		→ C						菊地 賢展			埼玉医科大学国際医療センター	042-984-0432	
埼玉医科大学医師会	6/4/1	入会				研修		スガワラ ユリ	350-1298	日高市山根1397-1		042-984-4111	
		→ C						菅原 ゆり			埼玉医科大学国際医療センター	042-984-0432	
埼玉医科大学医師会	6/4/1	入会				研修		ススキ ヒナコ	350-1298	日高市山根1397-1		042-984-4111	
		→ C						鈴木 比奈子			埼玉医科大学国際医療センター	042-984-0432	
埼玉医科大学医師会	6/4/1	入会				研修		フクダ ヨウヘイ	350-1298	日高市山根1397-1		042-984-4111	
		→ C						福田 陽平			埼玉医科大学国際医療センター	042-984-0432	
埼玉医科大学医師会	6/4/1	入会				研修		フジサキ ミキ	350-1298	日高市山根1397-1		042-984-4111	
		→ C						藤崎 美樹			埼玉医科大学国際医療センター	042-984-0432	
埼玉医科大学医師会	6/4/1	入会				研修		ヤハギ カンタ	350-1298	日高市山根1397-1		042-984-4111	
		→ C						矢作 寛太			埼玉医科大学国際医療センター	042-984-0432	
埼玉医科大学医師会	6/4/1	入会				研修		ヨシダ ミツヒロ	350-1298	日高市山根1397-1		042-984-4111	
		→ C						吉田 光裕			埼玉医科大学国際医療センター	042-984-0432	
埼玉医科大学医師会	6/5/20	異動	転居			内 呼内		ノグチ トオル	350-0495	入間郡毛呂山町毛呂本郷38		049-276-2107	
		→ B				アレ		野口 哲			埼玉医科大学病院	049-294-8222	
防衛医科大学校医師会	6/3/31	退会	退職			精		ヨシノ アイヒデ	359-8513	所沢市並木3-2		04-2995-1511	
	A2B	→ 退会						吉野 相英			防衛医科大学校病院	04-2995-0633	

シンポジウム「次世代の災害医療」開催要領

趣旨

従来の災害医療は、災害が発生してからオペレーションが開始されてきましたが、災害の発生前から作動させるという新しいコンセプトを提案していきます。さらに未来のまちづくりのあり方、わが国の災害への向き合い方について、広く国民的な議論を促す端緒となる機会を提供します。

日本医師会「救急災害医療対策委員会」では、令和5年9月、有識者や関係省庁担当者の参加も得て同年6月大雨災害の被災地である愛知県豊川市における検証を通じて、気象庁、国土交通省等から発災前に得られかつ防災・減災上有益な情報が少なくないことを学びました。

そして、災害時にも命や健康を守る医療の継続性を担保するためには、医療を都市計画の段階から重要な柱の一つと位置付けて「未来のまち」を創生することが、特に災害の多いわが国において大切です。

さらに、国民が安心できる医療防災のイノベーションとスタートアップの推進の視点に立ち、金融を含めた社会資源をいかに投入するかという、創意工夫を含めた広い視野での国民的議論につなげることを志向するものです。

なお、本シンポジウムは令和6年度都道府県医師会災害医療担当理事連絡協議会を兼ねる。

日時: 2024年6月9日(日) 10:00～17:00

場所: 日本医師会館 大講堂(WEBとのハイブリッド開催)

企画: 日本医師会 救急災害医療対策委員会(山口 芳裕 委員長)

総括アドバイザー : 蛭間芳樹(日本政策投資銀行)

: 玉木伸之(横河電機未来共創イニシアチブ)

対象者:

- ・都道府県医師会災害医療担当理事
- ・都道府県医師会、郡市区医師会関係者、医療関係団体関係者、医療従事者
- ・国、都道府県、市区町村行政関係者
- ・防災、経済界等の医療以外の様々な分野の関係者
- ・さらに、メディア、日本医師会 YouTube 等で広く国民に提供

担当: 茂松副会長、細川常任理事、黒瀬常任理事

プログラム: 別紙

特設サイト URL: <https://www.med.or.jp/people/jisedai-saigai/> (近日公開)

※右の二次元コードからもアクセスができます

問い合わせ先: 日本医師会 地域医療課(chiiki_1@po.med.or.jp)



日本医師会シンポジウム「次世代の災害医療」

プログラム

総合司会：細川秀一 常任理事

挨拶：松本吉郎 日本医師会会長

趣旨説明：山口芳裕 日本医師会救急災害医療対策委員会委員長

構成(概要)(三部)：

①「災害を先取りする」

プランナー：救急災害医療対策委員会委員長 山口芳裕

- ・これまでの、災害が起こってからオペレーションが始まる災害医療を、平時、災害が予測された時から作動させる新しいコンセプトを提案する
- ・気象庁、国土交通省、水害の専門家から、気象情報や河川情報、ハザードマップなどの情報へのアクセスの方法や得られた情報の読み解き方を学ぶ

②「医療の安全を包含した未来のまちづくり」

プランナー：東京大学 加藤 孝明教授

- ・科学的視点からの気候変動と国際的な動向
- ・都市計画の最も重要な柱の一つが医療であるという観点から、命を中心に据えたまちづくり
- ・現実的に日本でどう前に進められるか、その方向性を訴求する
- ・災害を乗り越えられる地域社会を創るという視点から、土地利用・災害時自立生活圏・地域社会との連携強化(地区防災計画)などについて議論する

③「命をまもる社会の仕組みづくり」

プランナー：日本政策投資銀行 蛭間 芳樹氏

- ・次世代社会における医療・災害医療の“ありたい姿”を考える機会とする。
- ・平時も有事も医療には限界があり、災害時に救える命は限定的にもかかわらず、医療界に対しては過度な期待、信望が存在する。
- ・一方で、医療界は既得権益社会の象徴とも見られ、コロナ禍を契機にその既得権益を加速させているようにとらえられている。
- ・これまで築き上げてきた平時・有事の「医療」と「日本社会」の関係、ひいては国民ひとりひとりと「私」の関係は、持続可能なのか。次世代のトップランナーと議論する。

総括：茂松茂人 日本医師会副会長

開会の辞

10:00-10:05 開会あいさつ

細川秀一 日本医師会常任理事

シンポジウムの主旨説明

10:05-10:10 主旨説明

山口芳裕 救急災害医療対策委員会委員長

第1部

座長

細川秀一 日本医師会常任理事

10:10-10:35 豊川豪雨・浸水の経験

小森義之(総合青山病院 院長/豊川市医師会副会長)

10:35-11:00 気象庁からの情報発信

下山利浩(気象庁総務部企画課防災企画室長)

11:00-11:25 ハザードマップと避難確保計画

蘆屋秀幸(国土交通省水管理・国土保全局河川環境課水防企画室長)

11:25-11:50 水害対策の新たなコンセプト提案

土屋信行(リバーフロント研究所審議役)

昼休み

会長挨拶

12:50-12:55 会長挨拶

松本吉郎 日本医師会会長

第2部

座長

加藤孝明(東京大学生産技術研究所教授)

12:55-13:20 気象変動

芳村圭(東京大学生産技術研究所教授)

13:20-13:45 激甚化・増加する自然災害—医療機関に求められる事前の備え

関山健(京都大学大学院総合生存学館教授)

13:45-14:30 気候変動への都市の適応

加藤孝明(東京大学生産技術研究所教授)

14:30-14:55 ディスカッション

休憩

第3部

座長

蛭間芳樹(日本政策投資銀行)

15:00-15:05 オープニング VTR

15:05-15:20 基調講演

蛭間芳樹(日本政策投資銀行)

15:20-15:35 ドローン 空飛ぶクルマ

村井宏行(Sky Drive CSO(最高戦略責任者))

15:35-15:50 自律分散水処理

前田瑤介(WOTA 代表取締役 兼 CEO)

15:50-16:05 遠隔医療

高木俊介(CROSS CYNC 代表取締役 医師)

16:05-16:20 空き情報可視化

河野剛進(バカン 代表取締役)

16:20-16:35 国境なき空間

武永賢(中井駅前クリニック 院長)

16:35-17:00 ディスカッション

閉会の辞

17:00-17:05 総括

茂松茂人(日本医師会副会長)

高木 常任

2024年9月1日保険始期対応版

埼玉県医師会 会員の皆様へ
個人診療所・個人病院・一人医療法人・
法人診療所(日医特約加入)向け

日医連携契約

団体 診療所・病院賠償責任保険のご案内

団体割引
20%
適用

医師特別約款 + 医療施設特別約款

本制度では、埼玉県医師会医療事故紛争処理委員会審査委員会が
医事紛争解決のアドバイスをしています。埼玉県医師会の担当理事が
医学的立場から保険会社に対して見解を述べる場が定期的に設け
られています。

保険料は

団体割引**20%**適用により割安

本制度は埼玉県医師会を契約者とする団体
契約です。ご加入者数が500名を下回った
場合には、保険料の引き上げまたは保険金
額の引き下げ等の変更をさせていただきますので、予めご了承ください。詳細につき
ましては、代理店または引受保険会社まで
お問い合わせください。

病院・診療所を取り巻く 賠償リスクを補償

医療事故による損害賠償責任を補償する医
師特別約款と医療施設に起因して起こりう
るリスクを補償する医療施設特別約款がセ
ットされた補償となっております。

2018年4月からの 介護医療院制度にも対応

詳細は5ページの「介護医療院につきまし
て」をご参照ください。

おすすめポイント

外国人の患者様に対応した
医療通訳サービス(無料)を
ご利用いただけます。

国内最大級300名の医療専門通訳者が17
言語に対応。外国人患者との会話や受付・会
計等の会話を通訳します。

100床以上の病院について

団体割引**20%**に加え 優良割引**20%**適用

優良割引とは、過去5年間に保険金をお受
け取りになられていない場合に医師賠償責
任保険の保険料を20%割引くものです。

勤務医師、医療従事者を 取り巻くリスクを補償

オプション

詳細は6ページの「勤務医師包括担保特
約」、「医療従事者包括賠償責任保険」をご
参照ください。

新たなお案内です。

医師個人として
医師賠償責任保険(100万円プラン)への
ご加入をご検討ください。

詳細はP.1と同封のチラシを
ご参照ください。

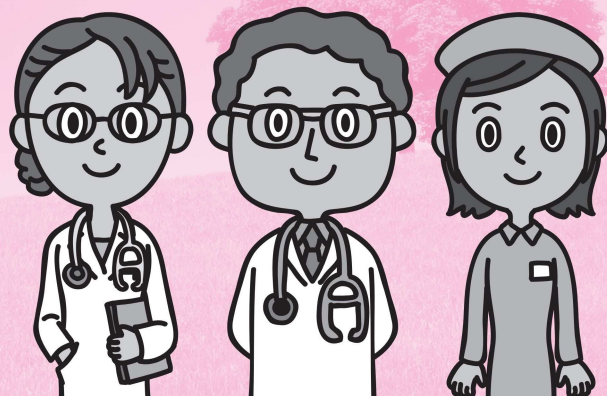

保険期間: 2024年9月1日午後4時～2025年9月1日午後4時までの1年間

募集期間: 2024年7月16日(火)～2024年8月16日(金)

募集締切日: 2024年8月16日(金)

一般社団法人 埼玉県医師会

**ご注意
ください。**

ご加入内容をご確認ください。 ご加入いただく前に保険商品がご希望に合致した内容となっていることを再度ご確認ください。加入
依頼書の記載事項等に記載漏れ・記載誤りがある場合は、追記・訂正をお願いいたします。また、更新の場合は、現在のご加入内容についても
あわせてご確認ください。万一、誤りがありましたら、代理店または引受保険会社までお問い合わせくださいますようお願いいたします。

埼玉県医師会 会員の皆様へ

法人契約

団体 診療所・病院賠償責任保険のご案内

医師特別約款+医療施設特別約款

本制度では、埼玉県医師会医療事故紛争処理委員会審査委員会が医事紛争解決のアドバイスをしています。埼玉県医師会の担当理事が医学的立場から保険会社に対して見解を述べる場が定期的に設けられています。

団体割引
20%
適用

おすすめPOINT

- 1 保険料は団体割引20%適用により割安**
本制度は埼玉県医師会を契約者とする団体契約です。ご加入者数が500名を下回った場合には、保険料の引き上げまたは保険金額の引き下げ等の変更をさせていただきますので、予めご了承ください。詳細につきましては、代理店または引受保険会社までお問い合わせください。
- 2 病院・診療所を取り巻く賠償リスクを補償**
医療事故による損害賠償責任を補償する医師特別約款と医療施設に起因して起こりうるリスクを補償する医療施設特別約款がセットされた補償となっております。
- 3 100床以上の病院について 団体割引20%に加え 優良割引20%適用**
優良割引とは、過去5年間に保険金をお受け取りになられていない場合に医師賠償責任保険の保険料を20%割引くものです。
- 4 法人病院タイプに医師賠償充実補償の「3億円(300型)」をご用意。** 法人病院タイプのみ
昨今の賠償金の高額化の流れを鑑み十分な補償をご提供できる補償タイプです。
- 5 勤務医師、医療従事者を取り巻くリスクを補償**
詳細は6ページの「勤務医師包括担保特約」、「医療従事者包括賠償責任保険」をご参照ください。 オプション
- 6 2018年4月からの介護医療院制度にも対応**
詳細は5ページの「介護医療院につきまして」をご参照ください。
- 7 外国人の患者様に対応した医療通訳サービス(無料)をご利用いただけます。**
国内最大級300名の医療専門通訳者が17言語に対応。外国人患者との会話や受付・会計等の会話を通訳します。

新たなご案内です。

医師個人として
医師賠償責任保険(100万円プラン)へ
ご加入をご検討ください。

詳細はP.1と同封のチラシを
ご参照ください。



保険期間: 2024年9月1日午後4時～2025年9月1日午後4時までの1年間

募集期間: 2024年7月16日(火)～2024年8月16日(金)

募集締切日: 2024年8月16日(金)

一般社団法人 埼玉県医師会

ご注意
ください。

ご加入内容をご確認ください。ご加入いただく前に保険商品がご希望に合致した内容となっていることを再度ご確認ください。加入依頼書の記載事項等に記載漏れ・記載誤りがある場合は、追記・訂正をお願いいたします。また、更新の場合は、現在のご加入内容についてもあわせてご確認ください。万一、誤りがありましたら、代理店または引受保険会社までお問い合わせくださいますようお願いいたします。

新たなご案内です

医師個人としてのご加入をご検討ください。

埼玉県医師会

医師賠償責任保険

(賠償責任保険普通保険約款+医師特別約款)

100万円プランのご案内

団体割引

20%

1 保険の仕組み (日本医師会医師賠償責任保険を補完する位置づけです)

日医保険で補償の対象となっていない **100万円までの損害を補償するためには別途 医師賠償責任保険へのご加入が必要です。**

ご参考

日本医師会医師賠償責任保険(日医保険)の仕組み

日医保険は、日医A会員(A①・A②)の方が自動的に加入されている保険であり、医療行為に伴いA会員個人が法律上の損害賠償責任を負担することにより被る損害のうち、**100万円を超える部分を補償**します(1事故1億円・保険期間中3億円限度。日医特約保険ご加入の場合は1事故3億円・保険期間中9億円限度)。



2 保険料と支払限度額／ご加入方法

(1) 1人あたりの支払限度額と年間保険料

加入タイプ	支払限度額		自己負担額(免責金額)	年間保険料(一時払)
1型	対人1事故につき 100万円	対人保険期間中 300万円	なし	4,010円

団体割引

20%

(2) ご加入希望の際は、裏面をご記入のうえ、

埼玉県医師会(取扱代理店:有限会社埼玉メディカル)までFAXください。

加入依頼書・告知書等について、取扱代理店よりご案内いたします。

①保険期間: **2024年9月1日午後4時～2025年9月1日午後4時(1年間)**

②ご加入申込み・保険料支払の締切日: **2024年8月16日(金)**

▶振込先: 埼玉りそな銀行 さいたま営業部(普)0053523 (社) 埼玉県医師会

③中途加入

▶ご加入申込み・保険料支払の締切日: **毎月20日**

▶保険期間: **申込月の翌月1日午後4時から2025年9月1日午後4時**

▶保険料: 月割

※詳細は取扱代理店までお問い合わせください。

このチラシは医師賠償責任保険の概要についてご紹介したものです。詳細は、契約者である団体の代表者の方にお渡ししてあります保険約款によりませんが、ご不明の点がありましたら代理店におたずねください。

〈お問い合わせ先〉

埼玉県医師会 管理課 医事・福祉担当

(取扱代理店:有限会社埼玉メディカル)

〒330-0062 さいたま市浦和区仲町3丁目5番1号

埼玉県民健康センター5F

TEL:048(824)2611(代表)

048(823)9230((有)埼玉メディカル)

〈引受保険会社〉

東京海上日動火災保険株式会社

担当課:埼玉中央支店 マーケット開発チーム

〒330-9515 さいたま市大宮区桜木町1-10-17

シーノ大宮サウスウイング10F

TEL:048(650)8381

200床以上の病院開設者である埼玉県医師会会員の皆様へ
(会員が理事長となっている医療法人が開設している場合も含めます)

令和6年9月1日始期以降用

【医療事故調査制度対応】 医療事故調査費用保険のご案内

保険期間：令和6年9月1日午後4時から令和7年9月1日午後4時までの1年間

申込締切日：令和6年8月16日（金）

保険契約者：一般社団法人埼玉県医師会



＜お問い合わせ先＞

埼玉県医師会 管理課 医事・福祉担当(取扱代理店:有限会社埼玉メディカル)

(電話) 048-824-2611 (代表)

048-823-9230 ((有)埼玉メディカル)

(住所) さいたま市浦和区仲町3-5-1 埼玉県県民健康センター5F

引受保険会社：東京海上日動火災保険株式会社
埼玉中央支店マーケット開発チーム

(電話)048-650-8381

埼玉県医師会 会員の皆様へ

所得補償・長期障害所得補償

(団体総合生活保険) のご案内

ケガや病気で働けなくなった場合の
所得を補償します。

団体
割引 **25%** 適用
しています

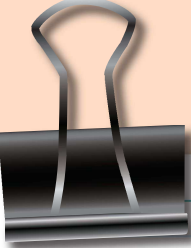
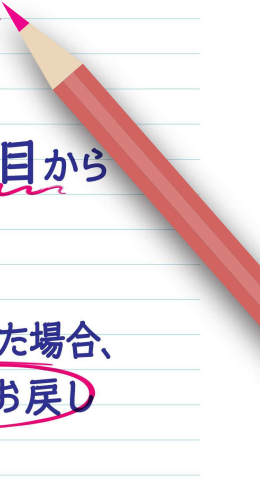
- 
- 
- ✓ **特長1** 病気やケガで就業不能または就業障害となった場合に、あなたの所得を補償します。
 - ✓ **特長2** 入院はもちろん自宅療養もカバー
 - ✓ **特長3** 長期にわたり安心
 - ✓ **特長4** 入院による就業不能の場合は入院1日目から保険金を受け取ることができます。
(所得補償※入院時免責ゼロ特約付帯の場合)
 - ✓ **特長5** 保険期間中保険金をお受け取りにならなかった場合、お支払いいただいた保険料の20%をお戻しいたします。(所得補償)
 - ✓ **特長6** 所定の精神障害により働けなくなった場合に、保険金をお支払いします。
 - ✓ **特長7** 最長70歳まで長期にわたる就業障害による所得を補償する「団体長期障害所得補償」プランを追加

保険期間: 令和6年9月1日午後4時～令和7年9月1日午後4時
までの1年間

募集期間: 令和6年7月24日(水)～令和6年8月16日(金)

募集締切日: 令和6年8月16日(金)



一般社団法人 埼玉県医師会 東京海上日動火災保険株式会社(幹事)

この保険は東京海上日動火災保険株式会社を幹事とした共同保険契約です。詳細についてはP21の引受保険会社をご確認ください。

**ご注意
ください。**

ご加入内容をご確認ください。ご加入いただく前に保険商品がご希望に合致した内容となっていることを再度ご確認ください。加入依頼書の記載事項等につきましては、重要事項説明書に添付の「ご加入内容確認事項(意向確認事項)」にそってご確認いただき、記載漏れ・記載誤りがある場合は、追記・訂正をお願いいたします。また、更新の場合は、現在のご加入内容についてもあわせてご確認いただき、万一、誤りがありましたら、代理店または引受保険会社までお問い合わせくださいますようお願いいたします。

会員の皆さまとご家族の
ケガと病気・身の回りのリスクを補償します

※前年度ご加入いただいた被保険者の人数に
従って割引率が適用されます。

団体総合生活補償保険 ご加入のご案内

(令和6年度用)

1 ケガの補償

日常生活のさまざまなケガによる入・通院等を
補償します。

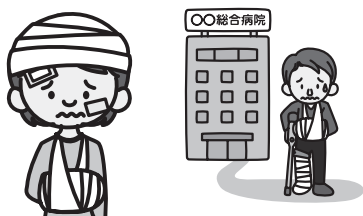

2 病気の補償

病気による入院・退院後の通院等を補償します。



3 身の回りのリスク 親の介護に備える一時金も補償

日常生活賠償特約

ホールインワン・アルバトロス費用補償特約

親介護一時金支払特約



(注) ご加入いただくプランにより補償内容が異なります。

お手続き方法

- | | |
|--|---|
| <input type="checkbox"/> 保険期間 | 令和6年9月1日午後4時から令和7年9月1日午後4時まで |
| <input type="checkbox"/> 申込締切日 | 令和6年8月16日(金) (保険期間中途での中途加入・内容変更等も随時受付いたします) |
| <input type="checkbox"/> 保険料払込方法 | 令和6年11月より毎月口座振替(今年度より翌々月の振替となります。) |
| <input type="checkbox"/> 加入申込票ご提出先 | 一般社団法人埼玉県医師会 管理課 医事・福祉担当 |
| <input type="checkbox"/> 振替は「三菱UFJニコス(株)」により行われ、通帳には「イシカイミツイ」と印字されます。」 | |
| <input type="checkbox"/> 引受保険会社 | 〔団体総合生活補償保険(MS&AD型)〕 〔団体総合生活補償保険(標準型)〕 |
| | 三井住友海上火災保険株式会社 三井住友海上火災保険株式会社(幹事) |
| | 東京海上日動火災保険株式会社 |
| | 損害保険ジャパン株式会社 |

一般社団法人 埼玉県医師会

※この保険は一般社団法人埼玉県医師会が保険契約者となる団体契約です。