

令和 6 年度 第 10 回

## 理 事 会

日時 令和 7 年 2 月 6 日（木）

15 時 00 分～

場所 5 階 大会議室

### 会 長 挨 拶

### 協 議 事 項

- 1 令和 7 年度埼玉県医師会事業計画（案）について  
各担当役員
- 2 令和 7 年度埼玉県医師会収支予算（案）について  
長又常任理事
- 3 令和 6 年度会費減免申請者（追加）について  
長又常任理事
- 4 令和 7 年度埼玉県医師会会費減免申請について  
長又常任理事
- 5 会長・副会長・常任理事・理事協議事項について

## 報 告 事 項

- 1 郡市医師会別医師会員数（2月1日現在）ならびに会員異動（1月分）について

桃木常任理事

- 2 埼玉県救急医療情報県民案内運営状況（令和6年10月～12月）について

桃木常任理事

- 3 埼玉県大人の救急電話相談業務運営状況（令和6年10月～12月）について

桃木常任理事

- 4 医療事故調査制度の相談事案（12月分）について

松本常任理事

※件数 3件

- 5 医療事故紛争解決事例（12月分）について

松本常任理事

松本（吉）理事

※件数 3件

- 6 令和6年度 女性医師等の勤務環境の整備に関する病院長、病院開設者・管理者等への講習会の結果について

松山常任理事

野崎理事

日時：令和7年1月30日（木）6:30～

場所：埼玉県県民健康センター 1階 大会議室C（及びWEB開催）

7 子育て相談（令和 7 年 1 月分）の報告について

長又常任理事

風間理事

※件数 0 件

8 第 62 回埼玉県医学会総会について

寺師常任理事

日時：令和 7 年 2 月 23 日（日）8:50～

場所：埼玉県県民健康センター

9 医療 DX 推進体制整備加算及び在宅医療 DX 情報活用加算の見直しについて

小室常任理事

10 令和 6 年度サイバーセキュリティセミナーの結果について

小室常任理事

日時：令和 7 年 1 月 30 日（木）18:00～19:00

場所：埼玉県県民健康センター 1 階 大会議室 B（及び WEB 開催）

11 令和 6 年度埼玉県医師会医療情報関連講演会の開催について

小室常任理事

飯嶋理事

日時：令和 7 年 3 月 6 日（木）18:00～19:45

場所：埼玉県県民健康センター 1 階 大会議室 AB（及び WEB 開催）

12 令和 6 年度埼玉県各がん検診セミナーの結果について

登坂常任理事

竹田理事

日時：令和 6 年 12 月 7 日（土）14:00～（子宮がん検診セミナー）

〃 16:00～（乳がん検診セミナー）

令和 7 年 1 月 11 日（土）14:00～（肺がん検診セミナー）

〃 16:00～（肝がんセミナー）

令和 7 年 1 月 18 日（土）14:00～（大腸がん検診セミナー）

〃 16:00～（胃がん検診セミナー）

場所：埼玉県県民健康センター 2F 大ホール（及び WEB 開催）

13 埼玉県医師会集団扱い自動車保険のご案内について

高木常任理事

14 会長・副会長・常任理事・理事報告事項について

そ の 他

## **[ 資 料 配 布 ]**（ホームページ掲載）

- 1 「保健医療情報分野の標準規格（厚生労働省標準規格）について」の一部改正について（4 枚）

小室常任理事

日医

- 2 オンライン診療その他の遠隔医療に関する事例集について（再周知）（3 枚）

登坂常任理事

日医

- 3 「使用上の注意」の改訂について（8 枚）

登坂常任理事

日医

○印は新規事業

【管理課】

事業名	担当常任
〔総務担当〕	
1. 総務事業	桃 木
（1）代議員会、常任理事会、理事会、郡市医師会長会議、郡市医師会事務長会議	
（2）会員の表彰、慶弔	
（3）選挙管理委員会	
（4）人事等管理委員会	
（5）医療政策検討部会	
2. 関係機関等連絡調整	〃
（1）日本医師会等連絡調整	
（2）関東甲信越医師会連絡調整	
（3）郡市医師会連絡調整	
（4）代議員との連絡調整	
（5）各種団体等連絡調整	
3. 国際交流関係事業	〃
4. 会員情報の管理等	〃
5. 情報システム推進事業	小 室
（1）県医師会情報システムの推進	
①情報システムの推進	
②ホームページの運営	
③Eメール(メーリングリスト等)による情報ネットワークの充実	
④地域(医療)連携システムの検討	
（2）情報システム委員会	
（3）医療情報関連講演会の開催	
（4）サイバーセキュリティセミナーの開催	
6. 広報事業	松 山
（1）埼玉FAXニュース委員会	
①埼玉FAXニュースの発行	
②ホームページ掲載とMAN登録会員へのメール配信	

<ul style="list-style-type: none"> <li>(2) 会誌編集委員会 <ul style="list-style-type: none"> <li>①埼玉県医師会誌の編集と発行</li> <li>②ホームページ掲載とダウンロードサービス</li> </ul> </li> <li>(3) 取材・広報活動</li> <li>(4) 対外広報対策事業</li> </ul> <p>7. 日医認証局への協力</p> <p>8. 助成事業</p> <ul style="list-style-type: none"> <li>(1) 郡市医師会長協議会助成</li> </ul>	<p>小 室</p> <p>桃 木</p>
---	-----------------------

# 令和 7 年度埼玉県医師会事業計画（案）

○印は新規事業

## 【管理課】

事業名	担当常任
〔経理担当〕	
1. 埼玉県医師会収支予算及び決算	長 又
2. 埼玉県医師会費、日本医師会費等の徴収	〃
3. 財産管理	〃
4. 経理委員会	〃
5. 会計士及び税理士との連絡調整	〃
6. 調査研究	〃
7. 助成事業	〃
(1) 郡市医師会福祉医療実施助成	
(2) 日本医師会会費徴収事務郡市医師会助成	
(3) 埼玉県医師会会費徴収事務郡市医師会助成	
8. 会館運営委員会	高 木
9. 県民健康センター事業	〃
(1) 会館運営事業	
(2) 施設利用事業	
(3) 財産貸付事業	



# 令和 7 年度埼玉県医師会事業計画（案）

○印は新規事業

## 【管理課】

事業名	担当常任
[医事・福祉担当]	
1. 医療事故紛争の調査研究	松 本
（1）都道府県医師会医事紛争担当理事連絡会	
（2）その他調査研究	
2. 医療事故相談	〃
3. 医療事故紛争の処理	〃
（1）医療事故紛争処理委員会	
（2）医療事故紛争処理審査委員会	
（3）医療事故のコンピュータ処理	
4. 医療事故防止対策	〃
（1）研修会	
（2）さいたま医療訴訟連絡協議会	
5. 医療事故調査制度支援団体事業	〃
6. 診療に関する相談窓口事業	〃
7. 受託事業	〃
（1）患者さんのための3つの宣言実践医療機関登録事業	
8. 福祉事業	高 木
（1）担当理事会	
（2）郡市福祉担当理事会	
（3）相扶会の運営	
9. 会員文化事業	〃
（1）ゴルフ大会	
（2）テニス大会助成	
（3）アマチュア無線クラブ運営助成	
10. 独立行政法人福祉医療機構に関する事務	〃
11. 日本医師会医師年金に関する事務	〃
12. 埼玉県医師会会員保険の推進事務	〃
（1）グループ生命保険・団体扱い生命保険・がん保険	
（2）医師賠償責任保険・所得補償保険・傷害疾病保険・傷害保険	
（3）日医医賠責特約保険	
（4）医療事故調査費用保険	
（5）産業医傷害保険	
（6）クレーム対応費用保険	
（7）サイバーリスク保険	
（8）集団扱い自動車保険	
（9）集団扱い火災保険	

(10) 役員及び委員等傷害保険・交通事故傷害保険 (11) 相扶会（新・団体医療保険） (12) 医業経営セミナー開催 (13) 保険管理表作成サービス (14) ご家族の皆様のための医業経営塾開催 13. 医療用紙等販売 14. 廃棄物対策事業	高 木        〃 〃
--	---

# 令和 7 年度埼玉県医師会事業計画（案）

○印は新規事業

## 【業務課】

事業名	担当常任
〔業務Ⅰ担当〕	
1. 地域医療事業	
(1) 地域医療事業	登坂
(2) 生活習慣病等対策事業	〃
(3) 有床診療所対策事業	松本
2. 特定健診・保健指導対策事業	登坂
(1) 特定健診・保健指導対策事業	
3. 感染症対策事業	高木
(1) 感染症対策委員会	
(2) 新興感染症等対策事業	
(3) 予防接種相互乗り入れ事業	
4. 臨床検査事業	登坂
(1) 精度管理事業〔オープン調査〕	
5. 共同利用施設対策事業	〃
(1) 共同利用施設連絡調整	
(2) 関東甲信越医師会連合会医師会共同利用施設分科会参加等	
(3) 全国医師会共同利用施設総会参加等	
6. 地域保健・医療・福祉関連事業	〃
(1) 関連団体等連絡調整	
(2) 地域医療連携推進事業	
7. がん検診事業	登坂
(1) がん検診連絡調整（セミナー開催等）	
(2) がん検診専門委員会	
8. 健康スポーツ医学事業	〃
(1) 健康スポーツ医学委員会	
(2) 日医認定健康スポーツ医学講習会・再研修会	
9. 薬務対策事業	〃

<p>10. 勤務医のあり方検討事業</p> <p>（１）全国医師会勤務医部会連絡協議会参加等</p> <p>（２）医学生・研修医交流会（総合医局機構と共催）</p> <p>11. 学校保健・学校医事業</p> <p>（１）全国学校保健・学校医大会参加等</p> <p>（２）関東甲信越静学校医協議会参加等</p> <p>12. 受託事業</p> <p>（１）地域がん対策推進事業</p> <p>（２）臨床検査精度管理事業〔ブラインド調査〕</p> <p>（３）彩の国地域医療連携推進事業</p> <p>（４）新興感染症等対策事業</p> <p>13. 助成事業</p> <p>（１）がん検診医会助成</p> <p>（２）埼玉糖尿病対策推進会議助成</p> <p>（３）医師会立臨床検査センター助成</p> <p>（４）勤務医部会助成</p> <p>（５）学校医会助成</p> <p>（６）埼玉県学校保健会助成</p>	<p>松 山</p> <p>長 又</p> <p>登 坂</p> <p>〃</p> <p>〃</p> <p>高 木</p> <p>登 坂</p> <p>〃</p> <p>〃</p> <p>松 山</p> <p>長 又</p> <p>〃</p>
---	---

# 令和7年度埼玉県医師会事業計画（案）

○印は新規事業

## 【業務課】

事業名	担当常任
〔業務Ⅱ担当〕	
1. 医療保険事業	小 室
（1）保険事業	
①社会保険委員会	
②社会保険委員・郡市医療保険担当理事合同会議	
③支払基金・国保連合会との審査連絡会	
④関東甲信越医師会連合会医療保険部会	
⑤診療報酬等関連講演会	
⑥「保険診療上の留意事項」作成	
⑦資料作成・関係図書購入	
⑧日本医師会、郡市医師会、行政等との連絡調整	
⑨労災保険・自動車保険医療対策（埼玉県労災医療部会への協力）	
（2）保険指導事業	
①保険相談会	
②個別指導	
③特別指導	
④指導者講習会	
2. 地域包括ケアシステム推進事業	鹿 嶋
（1）地域包括ケアシステム推進委員会等の開催	
①地域包括ケアシステム推進委員会	
②介護保険関係打合せ会	
③認知症関係打合せ会	
④リハビリ関係打合せ会	
⑤在宅医療関係打合せ会	
⑥地域包括ケアシステム推進会議	
（2）関連団体との連絡調整	
①関東甲信越医師会連合会地域包括ケア部会・介護保険部会	
（3）各種研修会等の開催	
①在宅医療研修会	
②主治医意見書研修会	
③在宅医療・介護連携に係る市町村担当職員研修	
④医療・介護・福祉の連携に関する研修会	
⑤介護認定審査会研修会	
⑥かかりつけ医認知症対応力向上研修	
（4）在宅医療提供体制充実支援事業	
①「私の意思表示ノート」の作成	

(5) 日医かかりつけ医機能研修制度の事業推進	鹿 嶋
①申請受付	
②応用研修会	
3. 労働保健事業	寺 師
(1) 産業保健推進事業	
①産業保健委員会	
②労働衛生調査の実施	
③産業保健総合支援センター及び地域産業保健センターとの連絡調整	
④日本医師会、郡市医師会、行政及び産業保健関係機関等との連絡調整	
(2) 産業医制度推進事業	
①日本医師会認定産業医制度の事業推進	
②医師会主導による産業医紹介事業者を活用した産業医契約等支援モデル事業	
4. 女性医師支援事業	松 山
(1) 男女共同参画フォーラム	
(2) 女性医師支援・ドクターバンク連携関東甲信越・東京ブロック会議	
(3) 郡市女性医師担当理事会議	
5. 助成事業	
(1) 労災医療部会助成	小 室
6. 受託事業	
(1) 自殺対策従事者人材育成研修事業	鹿 嶋
①自殺防止対策検討委員会	
②自殺対策従事者人材養成研修会	
(2) 埼玉県特殊救急医療体制（耳鼻咽喉科）整備事業	桃 木
①埼玉県及び耳鼻咽喉科医療機関との連絡調整	
(3) 産業医学振興財団受託事業（産業医会事業運営）	寺 師
(4) 女性医師就業支援センター事業	松 山
①相談業務	
②女性医師支援検討委員会	
③病院個別訪問	
④医学生、研修医等をサポートするための会	
⑤女性医師等の勤務環境の整備に関する病院長、病院開設者・管理者等への講習会	
⑥女性医師懇談会	
⑦若手医師・医学生のための働き方講演会	
(5) 埼玉県総合医局機構医師獲得活動推進事業	〃
①相談業務（無料職業紹介事業）	
②埼玉県総合医局機構医学生・研修医交流会事業	
(6) 在宅医療医スタート支援事業（埼玉県医師会在宅医療塾）	鹿 嶋
①カリキュラム等作成委員会	
②ベーシックコース	

<p>③スキルアップコース（実習）</p> <p>（７）ＡＣＰ普及啓発登録講師に対するネットワーク会議事業</p> <p>①企画検討会議</p> <p>②登録講師へのネットワーク会議</p> <p>（８）訪問診療等同行研修事業</p> <p>①同行引率医師及び参加医師の募集</p> <p>②引率医師へ謝金支払</p>	<p>鹿 嶋</p> <p>〃</p>
---	---------------------

# 令和7年度埼玉県医師会事業計画（案）

○印は新規事業

## 【業務課】

事業名	担当常任
〔業務Ⅲ担当〕	
1. 母子保健事業	長 又
(1) 母子保健委員会	
①母子保健に関する調査研究	
(2) 妊婦一般健康診査業務	
(3) 産婦健康診査業務	
(4) 新生児聴覚スクリーニング検査事業	
2. 小児医療事業	高 木
(1) 小児医療委員会	
①小児在宅医療検討小委員会・研修会	
②DV・児童虐待対応	
③小児医療に関する調査研究	
3. 母体保護事業	長 又
(1) 母体保護法指定医師審査委員会	
(2) 母体保護法指定医師不服審査委員会	
(3) 家族計画・母体保護法伝達講習会	
(4) 母体保護法指定医師研修会	
4. コ・メディカル対策事業	松 山
(1) 看護職員確保対策	
(2) 看護職員養成促進	
(3) 看護師・准看護師問題検討委員会	
(4) 看護師等学校長会助成	
(5) 医師会立看護師等養成所の運営に対する助成	
5. 救急医療体制整備事業	桃 木
救急医療体制整備委員会	
6. 働き方改革関連事業	〃
7. 災害支援体制整備事業	高 木
(1) 災害支援体制検討委員会	
(2) 災害医療研修会	
8. 警察業務に関する連携と調整	松 本
(1) 死因究明に関する研修会	
9. 学術事業	寺 師
(1) 学術委員会	
(2) 医学奨励賞並びに優秀論文賞被表彰者選考会	
(3) 生涯教育事業推進	



事業名	担当常任
10. 学術講座	寺 師
(1) 日本医師会生涯教育講座の実施	
(2) 埼玉県医師会専門医共通講習会の開催	
11. 埼玉県医学会総会	〃
(1) 埼玉県医学会総会役員会	
(2) プログラム検討会	
(3) 埼玉県医学会総会の運営	
12. 埼玉県医学会雑誌の作成	〃
(1) 医学会雑誌の発行	
(2) 医学会雑誌のホームページ掲載	
13. 子育て相談窓口事業	長 又
(1) 相談業務	
(2) 子育て相談窓口運営委員会	
14. 受託事業	
(1) 小児救急医療研修事業	高 木
(2) 救急医療情報提供事業	桃 木
① 県民に対する医療機関情報の提供（医療機関案内）	
② 救急医療機関情報の収集・提供（対消防機関等）	
(3) 大人の救急電話相談事業	〃
(4) ポストコロナにおける救急電話相談の強化	〃
(5) 母体・新生児搬送コーディネーター事業	長 又
(6) 周産期医療体制整備事業（搬送用保育器）	〃
15. 助成事業	
(1) 病院部会助成	桃 木
(2) 救急医療部会助成	〃
(3) 生涯教育研修助成	寺 師
(4) 各種医療講演会助成	〃

長又常任

令和7年度 収支予算書(案)

[ 会 計 期 間 ] 令和7年4月1日から令和8年3月31日まで

一般社団法人 埼玉県医師会

# 令和7年度埼玉県医師会収支予算書【案】

令和7年4月1日から令和8年3月31日まで

(単位：千円)

科 目	予 算 額	前年度予算額	増 減
(1) 経常収益			
① 特定資産運用益	3,303	2,531	772
特定資産運用益	3,303	2,531	772
② 受取会費	383,128	384,092	△ 964
個人会員受取会費	373,528	374,592	△ 1,064
都市医師会受取会費	9,600	9,500	100
③ 受取入会金	28,000	28,000	0
受取入会金	28,000	28,000	0
④ 受取寄付金	1	1	0
受取寄付金	1	1	0
⑤ 受取補助金等	597,680	575,776	21,904
埼玉県受取補助金	7,769	8,010	△ 241
日本医師会受取助成金	29,524	29,450	74
労災保険情報センター受取助成金	1,170	1,770	△ 600
埼玉県からの受託事業益	554,839	532,168	22,671
日本医師会からの受託事業益	1,000	1,000	0
産業医学振興財団からの受託事業益	3,378	3,378	0
⑥ 受取負担金	92,673	83,651	9,022
他会計等受取負担金	8,915	2,714	6,201
県民健康センター受取維持管理費	83,758	80,937	2,821
⑦ 事業収益	162,532	164,473	△ 1,941
保険集金事務事業収益	44,831	46,311	△ 1,480
医療用紙等販売事業収益	1,362	1,736	△ 374
会議室貸出事業収益	51,818	51,905	△ 87
財産貸付事業収益	63,821	63,821	0
医療事故調査制度事業収益	700	700	0
⑧ 広告収益	16,348	15,864	484
広告収益	16,348	15,864	484
⑨ システム貸出収益	6,600	6,600	0
システム貸出収益	6,600	6,600	0
⑩ 雑収益	20,038	23,406	△ 3,368
受取利息	22	22	0
雑収益	20,016	23,384	△ 3,368
経 常 収 益 計	1,310,303	1,284,394	25,909
(2) 経常費用			
① 事業費	1,180,506	1,244,629	△ 64,123
役員報酬	36,436	36,436	0
給料手当	129,187	116,430	12,757
法定福利費	22,987	20,364	2,623
役員退職給与引当金繰入額	5,580	5,580	0
退職給付費用	25,124	12,000	13,124
福利厚生費	2,669	2,596	73
旅費日当	20,406	19,703	703
通信運搬費	19,723	18,886	837
会議費	18,433	18,214	219
減価償却費	56,372	55,868	504
消耗什器備品費	1,600	11,500	△ 9,900

科 目	予 算 額	前年度予算額	増 減
消耗品費	16,270	16,233	37
慶弔費	8,746	8,689	57
印刷製本費	50,964	64,094	△ 13,130
租税公課	28,813	27,090	1,723
会場費	10,639	10,553	86
雑費	2,862	2,566	296
借上費	17,028	20,575	△ 3,547
新聞図書費	1,788	1,452	336
助成費	47,157	47,921	△ 764
諸謝金	30,897	30,029	868
業務委託費	494,617	499,817	△ 5,200
参加費・負担金等	5,064	4,739	325
広告費	900	900	0
報酬	6,345	6,344	1
支払手数料	6,284	5,745	539
医療用紙等仕入費	1,980	1,980	0
保守料	10,147	9,233	914
保険料	5,452	5,255	197
賞与引当金繰入額	10,817	9,623	1,194
修繕費	22,575	89,493	△ 66,918
光熱水費	37,097	31,597	5,500
賃借料	21,960	21,958	2
臨時雇賃金	3,587	11,166	△ 7,579
② 管理費	<b>129,506</b>	<b>115,318</b>	<b>14,188</b>
役員報酬（理事・監事）	27,558	27,558	0
役員報酬（その他）	1,020	1,020	0
給料手当	37,800	28,395	9,405
法定福利費	6,594	4,855	1,739
役員退職給与引当金繰入額	10,995	10,995	0
福利厚生費	916	815	101
旅費日当	13,544	14,192	△ 648
通信運搬費	1,304	769	535
会議費	5,376	5,051	325
減価償却費	8,703	8,447	256
消耗品費	1,044	827	217
印刷製本費	816	835	△ 19
租税公課	694	724	△ 30
会場費	500	440	60
雑費	74	51	23
借上費	1,608	1,040	568
新聞図書費	190	165	25
業務委託費	3,549	3,001	548
報酬	1,164	1,204	△ 40
支払手数料	68	51	17
保守料	309	214	95
保険料	55	55	0
賞与引当金繰入額	3,089	2,336	753
修繕費	620	540	80
光熱水費	1,471	1,293	178
賃借料	445	445	0
経 常 費 用 計	<b>1,310,012</b>	<b>1,359,947</b>	<b>△ 49,935</b>
当 期 経 常 増 減 額	<b>291</b>	<b>△ 75,553</b>	<b>75,844</b>

# 令和7年度 収支予算書内訳表(案)

[ 会 計 期 間 ] 令和7年4月1日から令和8年3月31日まで

一般社団法人 埼玉県医師会

令和7年度埼玉県

令和7年4月1日から

科 目	実 施 事 業 等 会 計				
	地域保健 事業	コ・メディカル 対策事業	生涯教育 啓蒙事業	子育て相談 事業	医事相談 事業
(1) 経常収益					
① 特定資産運用益					
特定資産運用益					
② 受取会費					
個人会員受取会費					
郡市医師会受取会費					
③ 受取入会金					
受取入会金					
④ 受取寄付金					
受取寄付金					
⑤ 受取補助金等	3,276		3,325		
埼玉県受取補助金	3,276		390		
こども医療費支給助成事業補助					
重度心身障害者医療費支給助成事業補助					
ひとり親家庭等医療費支給助成事業補助					
臨床検査精度管理事業(オープン調査)補助	3,276				
保険医療機関等指導事業補助					
在宅医療提供体制充実支援事業補助					
病院部会事業補助					
救急医療部会事業補助					
医学会事業補助			390		
日本医師会受取助成金			2,935		
会費徴収事務助成					
勤務医活動助成					
糖尿病対策助成					
こどもの予防接種週間活動助成					
生涯教育講座実施助成			2,935		
年金事務助成					
医師会立看護師等養成所助成					
事故調連絡協議会助成					
労災保険情報センター受取助成金					
協力事業助成					
埼玉県からの受託事業益					
地域がん対策推進事業					
臨床検査精度管理事業(ブラインド調査)					
納得と安心の医療サービス促進事業					
新興感染症対策事業					
彩の国地域医療連携推進事業					
女性医師就業支援センター事業					
埼玉県総合医局機構医師獲得活動推進事業					
在宅医療医スタート支援事業					
ACP普及啓発登録医師に関するネットワーク会議事業					

# 医師会予算書内訳表【案】

令和8年3月31日まで

(単位：千円)

小 計	そ の 他 会 計					法人 会計	内部取 引消去	合 計
	一般事業	福祉部門 事業	施設部門 事業	救急医療情報 提供業務事業	小 計			
						3,303		3,303
						3,303		3,303
	383,128				383,128			383,128
	373,528				373,528			373,528
	9,600				9,600			9,600
	28,000				28,000			28,000
	28,000				28,000			28,000
						1		1
						1		1
6,601	106,758			484,321	591,079			597,680
3,666	4,103				4,103			7,769
	62				62			62
	105				105			105
	150				150			150
3,276								3,276
	1,530				1,530			1,530
	1,886				1,886			1,886
	140				140			140
	230				230			230
390								390
2,935	26,589				26,589			29,524
	20,139				20,139			20,139
	500				500			500
	450				450			450
	250				250			250
2,935								2,935
	100				100			100
	3,440				3,440			3,440
	1,710				1,710			1,710
	1,170				1,170			1,170
	1,170				1,170			1,170
	70,518			484,321	554,839			554,839
	3,741				3,741			3,741
	1,375				1,375			1,375
	1,479				1,479			1,479
	996				996			996
	1,524				1,524			1,524
	5,249				5,249			5,249
	5,999				5,999			5,999
	5,859				5,859			5,859
	1,810				1,810			1,810

科 目	実 施 事 業 等 会 計				
	地域保健 事業	コ・メディカル 対策事業	生涯教育 啓蒙事業	子育て相談 事業	医事相談 事業
自殺対策従事者人材育成研修事業					
埼玉県特殊救急医療体制（耳鼻咽喉科）整備事業					
小児医療研修事業					
周産期医療体制整備事業					
救急医療情報提供事業					
大人の救急電話相談事業					
母体・新生児搬送コーディネーター事業					
訪問診療等同行研修事業					
日本医師会からの受託事業益					
産業医契約等支援モデル事業					
産業医学振興財団からの受託事業益					
産業医研修事業					
⑥ 受取負担金					
他会計等受取負担金					
県民健康センター受取維持管理費					
⑦ 事業収益					
保険集金事務事業収益					
医療用紙等販売事業収益					
会議室貸出事業収益					
財産貸付事業収益					
医療事故調査制度事業収益					
⑧ 広告収益		240	924		
広告料収入		240	924		
埼玉県医師会誌広告料					
埼玉県医学会雑誌広告料			924		
埼玉FAXニュース広告料					
会員名簿広告料					
中小医療機関就職ガイド広告料		240			
ホームページ広告収益					
⑨ システム貸出収益					
システム貸出収益					
⑩ 雑収益	2,300				
受取利息					
雑収益	2,300				
母体保護法指定医審査手数料					
健康スポーツ医認定申請料					
精度管理事業参加費	2,300				
産業医認定審査料					
会員名簿使用料					
新年会参加費収入					
自動販売機手数料					
雑収益					
経 常 収 益 計	5,576	240	4,249	0	0



小 計	そ の 他 会 計					法人 会計	内部取 引消去	合 計
	一般事業	福祉部門 事業	施設部門 事業	救急医療情報 提供業務事業	小 計			
	760				760			760
	16,900				16,900			16,900
	1,170				1,170			1,170
	19,776				19,776			19,776
				195,917	195,917			195,917
				255,874	255,874			255,874
				32,530	32,530			32,530
	3,880				3,880			3,880
	1,000				1,000			1,000
	1,000				1,000			1,000
	3,378				3,378			3,378
	3,378				3,378			3,378
	8,915		83,758		92,673			92,673
	8,915				8,915			8,915
			83,758		83,758			83,758
	700	47,585	114,247		162,532			162,532
		44,831			44,831			44,831
		1,362			1,362			1,362
		1,392	50,426		51,818			51,818
			63,821		63,821			63,821
	700				700			700
1,164	13,204	1,980			15,184			16,348
1,164	13,204	1,980			15,184			16,348
	11,884				11,884			11,884
924								924
	1,320				1,320			1,320
	0				0			0
240								240
		1,980			1,980			1,980
		6,600			6,600			6,600
		6,600			6,600			6,600
2,300	16,411	221	1,106		17,738			20,038
	20		2		22			22
2,300	16,391	221	1,104		17,716			20,016
	3,258				3,258			3,258
	500				500			500
2,300								2,300
	2,850				2,850			2,850
	5,583				5,583			5,583
	4,200				4,200			4,200
			1,104		1,104			1,104
		221			221			221
10,065	557,116	56,386	199,111	484,321	1,296,934	3,304	0	1,310,303

科 目	実 施 事 業 等 会 計				
	地域保健 事業	コ・メディカル 対策事業	生涯教育 啓蒙事業	子育て相談 事業	医事相談 事業
(2) 経常費用					
① 事業費	27,387	7,456	40,519	4,113	25,698
役員報酬（理事・監事）	1,760	908	3,560	704	3,560
給料手当	6,755	2,203	4,193	821	8,681
法定福利費	1,289	394	753	135	1,554
役員退職給与引当金繰入額	266	138	528	108	528
退職給付費用	1,319	205	377	145	2,082
福利厚生費	41	18	32	6	47
旅費日当	451	290	906	127	2,373
通信運搬費	1,202	496	2,320	22	198
会議費	26	11	220	4	246
減価償却費					
消耗什器備品費					
消耗品費	6,918	68	129	18	158
慶弔費		301	750		
印刷製本費	2,328	904	16,206	785	3
租税公課	164	14	124	41	313
会場費	40	40	750		1,573
雑費	10	5	8	2	62
借上費	228	96	176	30	408
新聞図書費	25	11	20	4	79
助成費			2,500		
諸謝金			2,673	780	696
業務委託費	3,476	1,103	3,467	155	1,185
参加費・負担金等					
広告費					
報酬					
支払手数料	9	4	7	2	11
医療用紙等仕入費					
保守料	41	17	32	6	47
保険料	10	1	10	3	25
賞与引当金繰入額	569	175	329	68	737
修繕費	111	15	107	35	266
光熱水費	267	30	263	87	664
賃借料	81	9	79	26	202
臨時雇賃金					

小 計	そ の 他 会 計					法人 会計	内部取 引消去	合 計
	一般事業	福祉部門 事業	施設部門 事業	救急医療情報 提供業務事業	小 計			
105,173	358,220	35,953	224,801	456,358	1,075,333		0	1,180,506
10,492	18,780	3,816	1,740	1,608	25,944			36,436
22,653	71,779	7,645	10,250	16,860	106,534			129,187
4,125	12,626	1,361	1,862	3,013	18,862			22,987
1,568	2,910	577	270	255	4,012			5,580
4,128	18,179	1,626	1,191	0	20,996			25,124
144	2,325	41	61	98	2,525			2,669
4,147	15,571	27	10	651	16,259			20,406
4,238	11,253	2,810	232	1,190	15,485			19,723
507	17,490	406	0	30	17,926			18,433
	319	349	55,704		56,372			56,372
	1,500		100		1,600			1,600
7,291	5,299	472	2,419	788	8,979			16,270
1,051	7,695				7,695			8,746
20,226	29,245	583	800	110	30,738			50,964
656	1,903	1,052	21,525	3,677	28,157			28,813
2,403	7,916			320	8,236			10,639
87	2,365	210	200		2,775			2,862
938	14,395	228	117	1,350	16,090			17,028
139	963	25	61	600	1,649			1,788
2,500	44,057			600	44,657			47,157
4,149	26,525			223	26,748			30,897
9,386	13,515	1,097	62,483	408,136	485,231			494,617
	5,064				5,064			5,064
	900				900			900
	5,280	396		669	6,345			6,345
33	809	5,442			6,251			6,284
		1,980			1,980			1,980
143	5,325	41		4,638	10,004			10,147
49	98	3,465	1,712	128	5,403			5,452
1,878	5,967	680	871	1,421	8,939			10,817
534	2,023	295	19,118	605	22,041			22,575
1,311	2,622	350	30,309	2,505	35,786			37,097
397	793	121	13,766	6,883	21,563			21,960
	2,729	858			3,587			3,587

科 目	実 施 事 業 等 会 計				
	地域保健 事業	コ・メディカル 対策事業	生涯教育 啓蒙事業	子育て相談 事業	医事相談 事業
② 管理費	0	0	0	0	0
役員報酬（理事・監事）					
役員報酬（その他）					
給料手当					
法定福利費					
役員退職給与引当金繰入額					
福利厚生費					
旅費日当					
通信運搬費					
会議費					
減価償却費					
消耗品費					
印刷製本費					
租税公課					
会場費					
雑費					
借上費					
新聞図書費					
業務委託費					
報酬					
支払手数料					
保守料					
保険料					
賞与引当金繰入額					
修繕費					
光熱水費					
賃借料					
経 常 費 用 計	27,387	7,456	40,519	4,113	25,698
当 期 経 常 増 減 額	△ 21,811	△ 7,216	△ 36,270	△ 4,113	△ 25,698

小 計	そ の 他 会 計					法人 会計	内部取 引消去	合 計
	一般事業	福祉部門 事業	施設部門 事業	救急医療情報 提供業務事業	小 計			
0	0	0	0	0	0	129,506	0	129,506
						27,558		27,558
						1,020		1,020
						37,800		37,800
						6,594		6,594
						10,995		10,995
						916		916
						13,544		13,544
						1,304		1,304
						5,376		5,376
						8,703		8,703
						1,044		1,044
						816		816
						694		694
						500		500
						74		74
						1,608		1,608
						190		190
						3,549		3,549
						1,164		1,164
						68		68
						309		309
						55		55
						3,089		3,089
						620		620
						1,471		1,471
						445		445
105,173	358,220	35,953	224,801	456,358	1,075,333	129,506	0	1,310,012
△ 95,108	198,896	20,433	△ 25,690	27,963	221,601	△ 126,202	0	291

# サマリー

## 令和7年度埼玉県医師会収支予算書サマリー【案】

令和7年4月1日から令和8年3月31日まで

(単位：千円)

行数	科 目	予 算 額	前年度予算額	増 減	特 筆 事 項
1	(1) 経常収益				
2	① 特定資産運用益	3,303	2,531	772	
3	特定資産運用益	3,303	2,531	772	特定資産運用益：県民健康センター整備改修積立預金・役員職員退職積立金にかかる利息
4	② 受取会費	383,128	384,092	△ 964	
5	個人会員受取会費	373,528	374,592	△ 1,064	個人会員受取会費：A会員19名減、B会員34名増、B特会員が15名増
6	郡市医師会受取会費	9,600	9,500	100	
7	③ 受取入会金	28,000	28,000	0	受取入会金：70名分(令和元年度63名 2年度69名 3年度80名 4年度64名 5年度92名)
8	受取入会金	28,000	28,000	0	
9	④ 受取寄付金	1	1	0	
10	受取寄付金	1	1	0	
11	⑤ 受取補助金等	597,680	575,776	21,904	
12	埼玉県受取補助金	7,769	8,010	△ 241	
13	日本医師会受取助成金	29,524	29,450	74	
14	労災保険情報センター受取助成金	1,170	1,770	△ 600	
15	埼玉県からの受託事業益	554,839	532,168	22,671	埼玉県受託事業益：救急医療情報提供事業(1,391万円増)、大人の救急電話相談事業費(958万円増)
16	日本医師会からの受託事業益	1,000	1,000	0	
17	産業医学振興財団からの受託事業益	3,378	3,378	0	
18	⑥ 受取負担金	92,673	83,651	9,022	
19	他会計等受取負担金	8,915	2,714	6,201	他会計受取負担金：埼玉メディカルと医師連盟担当職員の退職金負担分
20	県民健康センター受取維持管理費	83,758	80,937	2,821	
21	⑦ 事業収益	162,532	164,473	△ 1,941	
22	保険集金事務事業収益	44,831	46,311	△ 1,480	
23	医療用紙等販売事業収益	1,362	1,736	△ 374	
24	会議室貸出事業収益	51,818	51,905	△ 87	
25	財産貸付事業収益	63,821	63,821	0	
26	医療事故調査制度事業収益	700	700	0	
27	⑧ 広告収益	16,348	15,864	484	
28	広告収益	16,348	15,864	484	
29	⑨ システム貸出収益	6,600	6,600	0	
30	システム貸出収益	6,600	6,600	0	
31	⑩ 雑収益	20,038	23,406	△ 3,368	
32	受取利息	22	22	0	
33	雑収益	20,016	23,384	△ 3,368	雑収益：日本医師連盟への職員出向手当減(出向終了のため)
34	経 常 収 益 計	1,310,303	1,284,394	25,909	

(単位：千円)

行数	科 目	予 算 額	前年度予算額	増 減	特 筆 事 項
1	(2) 経常費用				
2	役員報酬 (理事・監事)	63,994	63,994	0	
3	役員報酬 (その他)	1,020	1,020	0	
4	役員退職給与引当金繰入額	16,575	16,575	0	
5	給料手当	166,987	144,825	22,162	給料手当：正規職員2名増、R6.4.1給与改定及び定期昇給による増
6	法定福利費	29,581	25,219	4,362	法定福利費：正規職員2名増、R6.4.1給与改定及び定期昇給による増
7	退職給付費用	25,124	12,000	13,124	退職給付費用：正規職員2名増、R6.4.1給与改定及び定期昇給による増
8	福利厚生費	3,585	3,411	174	
9	旅費日当	33,950	33,895	55	
10	通信運搬費	21,027	19,655	1,372	通信運搬費：郵便料金等の値上げに伴う増
11	会議費	23,809	23,265	544	
12	減価償却費	65,075	64,315	760	
13	消耗什器備品費	1,600	11,500	△ 9,900	消耗什器備品費：事務局ノートPC入替完了のため (990万円減)
14	消耗品費	17,314	17,060	254	
15	慶弔費	8,746	8,689	57	
16	印刷製本費	51,780	64,929	△ 13,149	印刷製本費：会員名簿作成費 (858万円減)、保険診療上の留意事項作成費 (317万円増)
17	租税公課	29,507	27,814	1,693	
18	会場費	11,139	10,993	146	
19	雑費	2,936	2,617	319	
20	借上費	18,636	21,615	△ 2,979	
21	新聞図書費	1,978	1,617	361	
22	助成費	47,157	47,921	△ 764	
23	諸謝金	30,897	30,029	868	
24	業務委託費	498,166	502,818	△ 4,652	業務委託費：会員名簿作成費 (100万円減・R7は会員名簿を作成しないため)
25	参加費・負担金等	5,064	4,739	325	
26	広告費	900	900	0	
27	報酬	7,509	7,548	△ 39	
28	支払手数料	6,352	5,796	556	
29	医療用紙等仕入費	1,980	1,980	0	
30	保守料	10,456	9,447	1,009	保守料：ネットワーク保守料 (100万円増)
31	保険料	5,507	5,310	197	
32	賞与引当金繰入額	13,906	11,959	1,947	
33	修繕費	23,195	90,033	△ 66,838	修繕費：エレベーター改修修繕費 (8,200万円減)
34	光熱水費	38,568	32,890	5,678	光熱水費：物価上昇に伴う電気料金、ガス料金の上昇による増額
35	賃借料	22,405	22,403	2	
36	臨時雇賃金	3,587	11,166	△ 7,579	
37	経 常 費 用 計	1,310,012	1,359,947	△ 49,935	
38	当 期 経 常 増 減 額	291	△ 75,553	75,844	

会費減免申請者(追加)

埼玉県医師会会費減免規程第4条の規定に基づく、会費減免申請者

【医学部卒後5年間減免】

10名

郡市医師会名	本会会員区分	日医会員区分	氏 名	卒業年月	期 間
川口市医師会	B	B	小田 陽子	R4.3	1期から
川口市医師会	B	B	新井 朋代	R4.3	1期から
川口市医師会	B	B	今泉 瑠々花	R4.3	1期から
川口市医師会	B	B	長江 滉人	R3.3	3期から
熊谷市医師会	B	B	吉野 啓人	R2.3	1期から
朝霞地区医師会	B	A2B	遠藤 寛之	R3.3	1期から
朝霞地区医師会	B	B	中村 早貴	R4.3	1期から
狭山市医師会	B	A2B	遠藤 博文	R4.3	1期から
南埼玉郡市医師会	B	B	赤坂 佳彦	R4.3	2期から
越谷市医師会	B	B	高崎 史義	R4.3	1期から



# 長又常任

## 令和7年度会費減免申請者一覧

(令和7年1月31日現在)

郡市医師会名	本会会 員区分	日医会 員区分	氏名	年齢	事由	期間
浦和	B	B	石井 邦夫	100	高齢	全期
〃	B	A 2 B	五十嵐 信一	99	〃	〃
〃	A	A 1	田辺 美代子	98	〃	〃
〃	B	A 2 B	阿部 恒保	95	〃	〃
〃	A	A 1	服部 昭夫	95	〃	〃
〃	B	B	大島 誠一	93	〃	〃
〃	B	A 2 B	菊池 武雄	92	〃	〃
〃	B	B	白石 悟	91	〃	〃
〃	B	B	吉原 忠男	90	〃	〃
〃	A	A 1	東 和子	90	〃	〃
〃	A	A 1	吉野 雅武	90	〃	〃
〃	B	A 2 B	青木 景子	89	〃	〃
〃	B	B	小林 志津	89	〃	〃
〃	B	B	羽尾 裕司	89	〃	〃
〃	A	A 1	佐藤 博之	89	〃	〃
〃	A	A 1	宮村 隆三	89	〃	〃
〃	B	B	田代 巖	87	〃	〃
〃	B	B	橋本 康弘	87	〃	〃
〃	A	A 1	高梨 邦彦	86	〃	〃
〃	B	A 2 B	恵 智彦	86	〃	〃
〃	B	A 2 B	関根 紀世	86	〃	〃
〃	B	B	川村 友信	85	〃	〃
〃	B	B	遠藤 昌夫	85	〃	〃
〃	B	B	伊藤 進	84	〃	〃
〃	B	A 2 B	福岡 利之	84	〃	〃
〃	A	A 1	片野 明夫	84	〃	〃
〃	A	A 1	矢吹 浩一郎	83	〃	〃
〃	A	A 1	藤野 信之	83	〃	〃
〃	A	A 1	上田 象三	83	〃	2期から
〃	B	A 2 B	河西 信勝	83	〃	3期から
〃	A	A 1	西村 則之	83	〃	〃
〃	A	A 1	水口 嘉治	83	〃	〃
〃	B	B	田平 宏	83	〃	〃
〃	B	B	戸田 有紀	31	卒後5年	全期
〃	B	B	佐々木 聡汰	30	〃	〃

郡 市 医 師 会 名	本会会 員区分	日医会 員区分	氏 名	年 齢	事 由	期 間
浦 和	B	B	齊 尾 朱 佑 弓	29	卒後5年	全 期
〃	B	B	草 刈 優	29	〃	〃
〃	B	A 2 B	細 川 藍	29	〃	〃
〃	B	A 2 B	山 野 純 也	28	〃	〃
〃	B	B	末 永 大 良	28	〃	〃
川 口 市	B	B	稲 垣 鶴 代	102	高 齢	〃
〃	B	A 2 B	有 田 文 章	99	〃	〃
〃	B	B	田 平 禮 三	97	〃	〃
〃	B	B	田 中 正 敏	97	〃	〃
〃	A	A 1	大 河 原 千 代 子	96	〃	〃
〃	B	B	田 中 千 恵 子	96	〃	〃
〃	A	A 1	松 岡 明 哲	94	〃	〃
〃	B	A 2 B	田 近 正 道	92	〃	〃
〃	A	A 1	福 島 裕 子	92	〃	〃
〃	A	A 1	川 嶋 淳	92	〃	〃
〃	B	B	長 束 裕	91	〃	〃
〃	B	B	小 坂 泰 規	91	〃	〃
〃	B	B	若 林 恒 郎	90	〃	〃
〃	A	A 1	古 市 暢 彦	90	〃	〃
〃	A	A 1	額 賀 厚 徳	90	〃	〃
〃	A	A 1	梶 田 隆	89	〃	〃
〃	A	A 1	村 中 定 幸	89	〃	〃
〃	B	A 2 B	佐 藤 豊 明	89	〃	〃
〃	B	A 2 B	清 水 順 治	89	〃	〃
〃	B	B	高 橋 正 和	88	〃	〃
〃	B	A 2 B	今 野 茂 子	88	〃	〃
〃	A	A 1	吉 野 誠	87	〃	〃
〃	B	B	加 藤 金 吾	86	〃	〃
〃	B	B	佐 藤 雅 彦	85	〃	〃
〃	B	B	原 澤 茂	83	〃	〃
〃	B	B	前 納 宏 章	83	〃	2期から
〃	B	B	小 田 陽 子	38	卒後5年	全 期
〃	B	B	長 江 滉 人	30	〃	〃
〃	B	B	今 泉 瑠 々 花	29	〃	〃
〃	B	B	新 井 朋 代	28	〃	〃

郡 市 医 師 会 名	本会会 員区分	日医会 員区分	氏 名	年 齢	事 由	期 間
大 宮	B	B	佐 藤 任 宏	100	高 齢	全 期
〃	A	A 1	野 田 尊	99	〃	〃
〃	A	A 1	星 野 通	99	〃	〃
〃	B	B	櫻 井 定 夫	98	〃	〃
〃	B	A 2 B	柏 崎 操	94	〃	〃
〃	B	A 2 B	柏 崎 研	93	〃	〃
〃	B	A 2 B	林 正	93	〃	〃
〃	B	B	橋 本 稔	93	〃	〃
〃	B	B	秋 山 恭 子	92	〃	〃
〃	B	B	松 山 迪 也	91	〃	〃
〃	B	B	片 平 雅 章	90	〃	〃
〃	B	B	山 村 鐘 徳	89	〃	〃
〃	A	A 1	羽 鳥 雅 之	89	〃	〃
〃	B	B	大 野 佑 司	89	〃	〃
〃	A	A 1	内 田 緋 紗 子	88	〃	〃
〃	B	B	村 井 駿 一	88	〃	〃
〃	A	A 1	伊 藤 耕 三	88	〃	〃
〃	B	A 2 B	藤 井 陽 三	88	〃	〃
〃	A	A 1	小 澤 博 子	87	〃	〃
〃	B	B	吉 川 廣 和	87	〃	〃
〃	B	B	鈴 木 勉	87	〃	〃
〃	A	A 1	大 原 恭 太 郎	86	〃	〃
〃	B	A 2 B	椿 康 喜 代	86	〃	〃
〃	A	A 1	川 原 一 仍	85	〃	〃
〃	B	A 2 B	河 野 満	85	〃	〃
〃	B	A 2 B	昼 川 亀 松	84	〃	〃
〃	A	A 1	大 野 剛	84	〃	〃
〃	A	A 1	須 藤 隆 之	84	〃	〃
〃	B	B	結 東 敬 基	84	〃	〃
〃	B	A 2 B	櫻 林 郁 之 介	83	〃	〃
〃	B	B	渋谷 哲 男	83	〃	〃
〃	B	B	谷 治 郎	83	〃	〃
〃	B	A 2 B	赤 司 俊 二	83	〃	2期から
〃	B	A 2 B	北 見 翼	83	〃	〃
〃	B	B	森 安 弘	67	疾 病	全 期

郡 市 医 師 会 名	本会会 員区分	日医会 員区分	氏 名	年 齢	事 由	期 間
大 宮	B	A 2 B	秋 元 緋 花 里	34	出産育児	全 期
〃	B	A 2 B	田 村 敬 政	39	卒後5年	〃
〃	B	A 2 B	橋 本 恭 汰	31	〃	〃
〃	B	A 2 B	田 島 諒	29	〃	〃
川 越 市	B	B	岸 弥 生	96	高 齢	〃
〃	B	B	佐々木 道 子	93	〃	〃
〃	B	A 2 B	片 岡 紀 男	91	〃	〃
〃	A	A 1	野 本 智 行	91	〃	〃
〃	B	A 2 B	永 倉 幸 平	90	〃	〃
〃	A	A 1	井 上 英 雄	90	〃	〃
〃	A	A 1	原 利 郎	90	〃	〃
〃	B	A 2 B	帯 津 良 一	90	〃	〃
〃	A	A 1	池 田 弘	89	〃	〃
〃	B	A 2 B	井 上 誠 一 郎	89	〃	〃
〃	A	A 1	品 田 孝 夫	89	〃	〃
〃	B	A 2 B	藤 田 壽 太 郎	87	〃	〃
〃	B	B	落 合 真	85	〃	〃
〃	B	A 2 B	黒 森 信 治	85	〃	〃
〃	A	A 1	相 原 吉 雄	83	〃	〃
〃	B	B	市 川 祥 子	83	〃	2期から
〃	A	A 1	諸 見 里 安 紀	83	〃	3期から
〃	A	A 1	大 竹 正 夫	83	〃	〃
熊 谷 市	A	A 1	高 橋 三 郎	95	〃	全 期
〃	A	A 1	原 口 亨	95	〃	〃
〃	B	B	松 本 修 一	94	〃	〃
〃	B	A 2 B	秋 濱 示 江	91	〃	〃
〃	B	B	肥 留 川 恒 樹	89	〃	〃
〃	B	B	田 村 元 良	89	〃	〃
〃	A	A 1	佐 川 尚 夫	87	〃	〃
〃	B	A 2 B	中 山 政 美	85	〃	〃
〃	A	A 1	木 元 茂 雄	84	〃	〃
〃	B	B	徳 岡 進	84	〃	〃
〃	A	A 1	岡 田 孝	84	〃	〃
〃	A	A 1	清 水 智 江	83	〃	〃
〃	B	B	渡 邊 吉 明	29	卒後5年	〃

郡 市 医 師 会 名			本会会 員区分	日医会 員区分	氏 名	年 齢	事 由	期 間
行 田 市	"	"	B	B	新 井 洋 右	92	高 齢	全 期
			B	B	小 林 弘	89	"	"
			B	B	野 口 英 昭	89	"	"
			B	B	松 岡 伸 行	86	"	"
			B	A 2 B	岡 田 多 雅	84	"	"
			A	A 1	赤 井 寿 紀	83	"	"
			B	B	橋 詰 シ ノ	101	"	"
			B	A 2 B	米 島 俊 夫	97	"	"
			A	A 1	平 塚 任	92	"	"
			A	A 1	新 美 毅	92	"	"
			B	A 2 B	波 多 野 淑 弘	91	"	"
			B	A 2 B	丸 野 敏 次 郎	90	"	"
			B	A 2 B	新 美 京 子	90	"	"
			A	A 1	有 村 博 行	90	"	"
			A	A 1	久 我 堯	90	"	"
			B	A 2 B	工 藤 裕 弘	89	"	"
			B	A 2 B	土 江 仁	89	"	"
			B	B	端 山 伸 子	88	"	"
			A	A 1	町 田 良 夫	88	"	"
所 沢 市	"	"	A	A 1	原 朋 邦	87	"	"
			A	A 1	番 場 秀 和	87	"	"
			B	A 2 B	久 我 み よ	86	"	"
			A	A 1	横 山 俊 次	86	"	"
			B	B	久 保 惣 平	86	"	"
			A	A 1	吉 岡 賢 尚	85	"	"
			B	B	今 井 こ ま 子	99	"	"
			B	B	河 鍋 楠 美	94	"	"
			B	A 2 B	箕 田 健 生	92	"	"
			B	A 2 B	飯 田 昌 義	88	"	"
			A	A 1	高 橋 正 和	88	"	"
			B	B	加 藤 元 一	87	"	"
蕨 戸 田 市	"	"	B	A 2 B	八 木 橋 俊 一	86	"	"
			B	B	河 野 柳 一	86	"	"
			B	A 2 B	金 子 宏	85	"	"
			B	A 2 B	北 足 立 郡 市	100	"	"
			B	A 2 B	鈴 木 忠 男	100	"	"

郡 市 医 師 会 名	本会会 員区分	日医会 員区分	氏 名	年 齢	事 由	期 間
北 足 立 郡 市	B	B	石 丸 達 也	97	高 齢	全 期
〃	B	A 2 B	大 塚 欣 二	96	〃	〃
〃	B	A 2 B	高 橋 康	96	〃	〃
〃	B	A 2 B	深 井 登 起 子	94	〃	〃
〃	B	A 2 B	渡 辺 勝 己	93	〃	〃
〃	B	A 2 B	星 野 正 博	92	〃	〃
〃	B	A 2 B	斎 藤 脩 司	90	〃	〃
〃	B	B	多 島 幹 太 郎	89	〃	〃
〃	B	A 2 B	大 久 保 嘉 明	88	〃	〃
〃	B	A 2 B	松 本 陽 子	88	〃	〃
〃	B	B	安 里 満 雄	87	〃	〃
〃	B	B	岡 田 素 行	87	〃	〃
〃	B	A 2 B	石 黒 早 苗	86	〃	〃
〃	A	A 1	田 辺 忠 夫	84	〃	〃
〃	A	A 1	河 野 英 智	84	〃	〃
〃	B	B	田 嶋 経 躬	84	〃	〃
〃	A	A 1	世 沢 達 三	84	〃	〃
〃	B	B	蓮 江 郁 夫	84	〃	〃
〃	B	B	高 岡 淑 郎	86	〃	〃
〃	A	A 1	林 田 洋 一	83	〃	〃
〃	A	A 1	神 谷 知 治	83	〃	2期から
〃	B	A 2 B	井 上 孝 道	83	〃	〃
〃	B	A 2 B	若 山 徹	83	〃	3期から
〃	B	B	川 鍋 琢 摩	29	卒後5年	全 期
〃	B	B	安 藤 優 希	29	〃	〃
〃	B	B	五 月 女 桂	28	〃	〃
上 尾 市	B	B	武 重 秀 雄	93	高 齢	〃
〃	B	B	柿 沢 弘 基	93	〃	〃
〃	B	B	松 平 敬 充	91	〃	〃
〃	A	A 1	清 水 茂 夫	91	〃	〃
〃	B	B	河 村 英 夫	91	〃	〃
〃	B	B	水 村 泰 治	90	〃	〃
〃	B	B	藤 塚 誠 子	90	〃	〃
〃	B	B	小 崎 伊 佐 夫	88	〃	〃
〃	A	A 1	江 原 一 也	87	〃	〃

郡 市 医 師 会 名	本会会 員区分	日医会 員区分	氏 名	年 齢	事 由	期 間
上 尾 市	B	B	本 田 義 侑	87	高 齢	全 期
〃	B	B	立 川 富 也	86	〃	〃
〃	B	B	深 野 宏 明	86	〃	〃
〃	A	A 1	村 田 宏 明	86	〃	〃
〃	A	A 1	佐 川 圭 助	85	〃	〃
〃	A	A 1	平 嶋 昇	85	〃	〃
〃	B	B	今 井 寛	83	〃	3期から
〃	B	B	畑 誠	83	〃	〃
〃	B	B	足 立 喬 子	81	疾 病	全 期
〃	B	B	松 岡 佳 和 瑠	31	卒後5年	〃
〃	B	B	上 松 な な 子	28	〃	〃
朝 霞 地 区	A	A 1	新 谷 昭 眞	99	高 齢	〃
〃	A	A 1	服 部 和 男	97	〃	〃
〃	A	A 1	磯 貝 勝	96	〃	〃
〃	A	A 1	宮 内 文 朗	94	〃	〃
〃	B	B	石 塚 良 雄	94	〃	〃
〃	A	A 1	竹 村 司	92	〃	〃
〃	B	A 2 B	谷 合 明	91	〃	〃
〃	A	A 1	鈴 木 正	90	〃	〃
〃	B	A 2 B	谷 合 方 子	89	〃	〃
〃	B	B	稲 生 勝 司	89	〃	〃
〃	B	A 2 B	大 塚 誠 一	89	〃	〃
〃	B	B	田 口 正 子	89	〃	〃
〃	B	A 2 B	増 田 喜 信	88	〃	〃
〃	B	B	黒 澤 康 男	86	〃	〃
〃	A	A 1	小 島 武	86	〃	〃
〃	B	B	杉 村 文 昭	86	〃	〃
〃	B	A 2 B	大 城 晶 子	86	〃	〃
〃	A	A 1	清 河 万 恵	85	〃	〃
〃	B	B	坪 田 忠 住	85	〃	〃
〃	B	A 2 B	遠 藤 寛 之	30	卒後5年	〃
〃	B	A 2 B	松 永 洋 一	29	〃	〃
〃	B	A 2 B	木 本 康 瑛	28	〃	〃
草 加 八 潮	B	A 2 B	森 田 満 知 代	96	高 齢	〃
〃	B	B	榮 兼 重	92	〃	〃

郡 市 医 師 会 名	本会会 員区分	日医会 員区分	氏 名	年 齢	事 由	期 間
草 加 八 潮	A	A 1	江 口 智 三 郎	92	高 齢	全 期
〃	B	B	水 野 和 枝	91	〃	〃
〃	A	A 1	肥 田 秀	91	〃	〃
〃	B	B	藤 本 信 之	90	〃	〃
〃	A	A 1	高 山 勝	90	〃	〃
〃	B	A 2 B	岡 本 将 器	88	〃	〃
〃	B	A 2 B	何 川 騰 讓	88	〃	〃
〃	B	B	高 木 宏 子	87	〃	〃
〃	A	A 1	瀧 澤 榮 子	84	〃	〃
〃	A	A 1	秋 元 広 明	57	疾 病	〃
〃	A	A 1	木 島 一 洋	61	〃	〃
さいたま市与野	A	A 1	長 島 栄 子	95	高 齢	〃
〃	B	B	武 井 秀 丸	87	〃	〃
〃	A	A 1	飯 塚 健 次 郎	87	〃	〃
〃	A	A 1	小 川 満 喜 子	83	〃	2期から
〃	B	B	前 島 利 果	30	卒後5年	全 期
〃	B	A 2 B	柳 谷 直 太	29	〃	〃
〃	B	A 2 B	高 須 航	29	〃	〃
〃	B	A 2 B	山 田 伸 夫	29	〃	〃
〃	B	A 2 B	森 田 祐 甫	29	〃	〃
〃	B	A 2 B	町 野 瑠 南	29	〃	〃
〃	B	A 2 B	藏 田 展 洋	29	〃	〃
〃	B	A 2 B	小 林 和 馬	29	〃	〃
〃	B	A 2 B	仲 田 光	28	〃	〃
〃	B	A 2 B	高 橋 怜 央 奈	28	〃	〃
〃	B	A 2 B	小 山 慧 明	28	〃	〃
入 間 地 区	A	A 1	金 子 襄	85	高 齢	〃
〃	A	A 1	丸 木 多 恵 子	83	〃	〃
飯 能 地 区	A	A 1	八 鍬 幸 彦	94	〃	〃
〃	A	A 1	神 野 ク ラ ラ	92	〃	〃
〃	A	A 1	藍 原 寧	86	〃	〃
東 入 間	B	B	小 林 直 哉	101	〃	〃
〃	B	A 2 B	日 鼻 昭 三 郎	98	〃	〃
〃	B	B	林 修	96	〃	〃
〃	B	A 2 B	三 浦 健	95	〃	〃



郡 市 医 師 会 名		本会会 員区分	日医会 員区分	氏 名	年 齢	事 由	期 間
東 入 間		B	A 2 B	佐 藤 光 雄	95	高 齢	全 期
	"	A	A 1	飯 田 守	89	"	"
	"	B	A 2 B	鈴 木 光 雄	88	"	"
	"	B	B	水 島 昇	87	"	"
	"	A	A 1	稲 本 芳 春	86	"	"
	"	B	A 2 B	鈴 木 修	85	"	"
	"	A	A 1	中 島 俊 彦	85	"	"
	"	A	A 1	安 田 福 輝	83	"	3期から
	"	B	A 2 B	高 橋 初 恵	83	"	"
坂 戸 鶴 ケ 島		B	B	松 本 俊 雄	96	"	全 期
	"	B	B	香 川 靖 雄	93	"	"
	"	B	B	池 谷 正 之	91	"	"
	"	B	A 2 B	安 村 寛	89	"	"
	"	B	A 2 B	川 野 昇	88	"	"
	"	B	B	小 峯 征 彦	87	"	"
	"	B	B	吉 田 哲	86	"	"
	"	A	A 1	藤 井 美 紀 子	84	"	"
	"	B	A 2 B	廣 瀬 康 二	84	"	"
狭 山 市		A	A 1	早 川 國 彦	83	"	"
	"	B	A 2 B	小 川 勝 人	83	"	2期から
		B	A 2 B	斎 藤 達	99	"	全 期
	"	B	B	守 屋 昭 夫	98	"	"
	"	A	A 1	藤 江 英 一	92	"	"
	"	B	A 2 B	安 齋 雅 夫	87	"	"
	"	A	A 1	歌 野 宏	87	"	"
	"	A	A 1	奥 平 陸 男	86	"	"
	"	A	A 1	村 上 亨 司	85	"	"
比 企		A	A 1	池 村 郁 男	85	"	"
	"	B	A 2 B	鈴 木 五 男	78	疾 病	"
	"	B	A 2 B	遠 藤 博 文	28	卒後5年	"
	"	B	B	近 藤 瑛 理	28	"	"
	"	B	B	西 野 開	29	"	"
	"	B	B	平 原 聡 子	29	"	"
		B	B	榎 本 二 郎	100	高 齢	"
	"	B	B	田 口 裕 嗣	97	"	"

郡 市 医 師 会 名	本会会 員区分	日医会 員区分	氏 名	年 齢	事 由	期 間
比 企	B	A 2 B	長 谷 川 芳 男	94	高 齢	全 期
〃	B	B	榎 本 仁 司	92	〃	〃
〃	B	B	斉 藤 守 男	91	〃	〃
〃	B	B	峯 博 一	90	〃	〃
〃	B	B	中 川 正 明	89	〃	〃
〃	A	A 1	中 澤 三 司	86	〃	〃
〃	A	A 1	吉 田 守 男	85	〃	〃
〃	A	A 1	宮 崎 通 泰	83	〃	〃
秩 父 郡 市	A	A 1	松 田 直 行	98	〃	〃
〃	A	A 1	野 田 宗 範	92	〃	〃
〃	B	A 2 B	三 上 正 江	92	〃	〃
〃	B	A 2 B	内 田 賢 二	92	〃	〃
〃	B	A 2 B	落 合 富 士 也	90	〃	〃
〃	B	B	新 井 政 幸	88	〃	〃
〃	B	A 2 B	原 島 泰 久	88	〃	〃
〃	B	A 2 B	石 塚 敬 太 郎	83	〃	2期から
〃	B	A 2 B	本 強 矢 郁 夫	83	〃	〃
〃	B	B	片 田 隆 行	72	疾 病	全 期
本 庄 市 児 玉 郡	B	A 2 B	生 坂 和 一	96	高 齢	〃
〃	B	B	田 口 勝	93	〃	〃
〃	B	A 2 B	春 山 茂 之	89	〃	〃
〃	B	A 2 B	青 木 三 重 子	89	〃	〃
〃	B	A 2 B	本 間 達 志	88	〃	〃
〃	B	A 2 B	洩 谷 修 身	84	〃	〃
〃	B	B	石 原 通 臣	85	〃	2期から
深 谷 寄 居	A	A 1	藤 野 壽 郎	100	〃	全 期
〃	B	B	吉 田 恒	98	〃	〃
〃	B	B	一 之 瀬 信 子	97	〃	〃
〃	B	B	田 中 蘭 子	96	〃	〃
〃	B	B	田 口 勝	93	〃	〃
〃	B	B	小 暮 久 也	91	〃	〃
〃	B	B	清 水 巖	90	〃	〃
〃	B	A 2 B	古 郡 嶽 雄	90	〃	〃
〃	B	B	小 暮 郁 子	89	〃	〃
〃	B	A 2 B	田 部 井 晃	88	〃	〃

郡 市 医 師 会 名	本会会 員区分	日医会 員区分	氏 名	年 齢	事 由	期 間
深 谷 寄 居	A	A 1	矢 部 昂	87	高 齢	全 期
〃	B	A 2 B	金 子 雄 輔	85	〃	〃
〃	A	A 1	益 岡 孝 之	85	〃	〃
〃	B	A 2 B	石 川 元 子	84	〃	〃
〃	B	B	今 井 育 一	84	〃	〃
〃	B	A 2 B	保 母 光 彦	84	〃	〃
〃	B	A 2 B	菊 地 典 子	83	〃	3 期から
〃	A	A 1	磯 部 逸 夫	83	〃	〃
〃	B	B	諏 訪 敏 一	83	〃	〃
〃	A	A 1	神 山 敏	66	疾 病	全 期
〃	B	A 2 B	長 島 正 堯	30	卒後5年	〃
〃	B	A 2 B	長 谷 川 綾 香	28	〃	〃
北 埼 玉	A	A 1	平 野 英 一	102	高 齢	〃
〃	B	A 2 B	漆 原 俊 一	97	〃	〃
〃	A	A 1	柿 崎 一 郎	92	〃	〃
〃	B	A 2 B	角 田 朋 司	90	〃	〃
〃	B	B	山 田 孝 文	88	〃	〃
〃	B	A 2 B	小 林 允 子	87	〃	〃
〃	B	B	中 原 義 文	86	〃	〃
〃	A	A 1	神 沼 誠 一	86	〃	〃
〃	B	A 2 B	渡 邊 一 修	85	〃	〃
〃	A	A 1	新 井 治 男	84	〃	〃
南 埼 玉 郡 市	A	A 1	井 上 勝 雄	93	〃	〃
〃	B	B	矢 嶋 浩 三	91	〃	〃
〃	B	B	藤 塚 立 夫	90	〃	〃
〃	A	A 1	比 企 秀 男	87	〃	〃
〃	B	A 2 B	吉 野 輝 雄	84	〃	〃
〃	B	B	赤 坂 佳 彦	28	卒後5年	〃
〃	B	B	秋 葉 壮 貴	28	〃	〃
越 谷 市	B	B	岩 崎 昭 一	95	高 齢	〃
〃	B	A 2 B	菅 原 賢 治	95	〃	〃
〃	B	B	原 浩 浩	95	〃	〃
〃	B	B	吉 岡 侏 子	94	〃	〃
〃	B	A 2 B	佐 藤 辰 之	94	〃	〃
〃	B	A 2 B	村 上 圭 二	94	〃	〃

郡 市 医 師 会 名	本会会 員区分	日医会 員区分	氏 名	年 齢	事 由	期 間
越 谷 市	B	B	木 村 広 子	94	高 齢	全 期
〃	B	A 2 B	徳 丸 徹	91	〃	〃
〃	B	B	坂 本 芳 夫	91	〃	〃
〃	B	B	関 晋	91	〃	〃
〃	B	A 2 B	池 田 恭 子	89	〃	〃
〃	B	B	瀬 戸 睿	84	〃	〃
〃	B	A 2 B	加 藤 義 一	84	〃	〃
〃	A	A 1	江 川 巖	83	〃	3期から
〃	B	B	山 本 勉	83	〃	〃
〃	B	B	反 町 真 祐 子	41	卒後5年	全 期
〃	B	A 2 B	岩 原 麻 衣	38	〃	〃
〃	B	B	高 崎 史 義	35	〃	〃
〃	B	B	尾 澤 毅	33	〃	〃
〃	B	B	黒 岩 光	31	〃	〃
〃	B	B	能 重 一 輝	31	〃	〃
〃	B	A 2 B	岡 本 雄 介	31	〃	〃
〃	B	A 2 B	須 長 幸 嗣	31	〃	〃
〃	B	B	菅 本 理 梨 子	31	〃	〃
〃	B	A 2 B	宮 崎 光	31	〃	〃
〃	B	B	内 田 裕	30	〃	〃
〃	B	A 2 B	宮 内 昭 滉	30	〃	〃
〃	B	B	國 吉 真 斗	30	〃	〃
〃	B	B	櫻 澤 賢 吾	30	〃	〃
〃	B	A 2 B	岸 上 才 十	30	〃	〃
〃	B	B	能 重 仁 美	30	〃	〃
〃	B	A 2 B	服 部 沙 彩	30	〃	〃
〃	B	A 2 B	宇 佐 神 潤	30	〃	〃
〃	B	B	櫻 井 一 帆	29	〃	〃
〃	B	A 2 B	岡 田 郷	29	〃	〃
〃	B	B	山 田 奏 太 郎	29	〃	〃
〃	B	B	草 間 春 菜	29	〃	〃
〃	B	A 2 B	関 直 史	29	〃	〃
〃	B	A 2 B	島 本 和 季	29	〃	〃
〃	B	A 2 B	大 沢 亮 介	29	〃	〃
〃	B	A 2 B	太 田 一 秀	29	〃	〃

郡 市 医 師 会 名	本会会 員区分	日医会 員区分	氏 名	年 齢	事 由	期 間
越 谷 市	B	A 2 B	木 村 直 暉	29	卒後5年	全 期
〃	B	A 2 B	山 口 颯 人	29	〃	〃
〃	B	B	太 田 香 保	29	〃	〃
〃	B	B	伊 藤 綾 香	28	〃	〃
〃	B	A 2 B	原 祐 介	28	〃	〃
〃	B	A 2 B	府 瀬 川 祐 希	28	〃	〃
〃	B	A 2 B	佐 藤 泉	28	〃	〃
〃	B	B	伊 東 雅 記	28	〃	〃
〃	B	B	藤 田 梨 夏	28	〃	〃
〃	B	A 2 B	大 泉 真 理 奈	28	〃	〃
〃	B	B	岩 瀬 太 希	28	〃	〃
〃	B	A 2 B	小 松 凌 磨	28	〃	〃
〃	B	B	高 橋 萌	28	〃	〃
〃	B	B	富 永 千 尋	27	〃	〃
春 日 部 市	B	B	浅 子 薫 衣	98	高 齢	〃
〃	B	A 2 B	三 須 昭	98	〃	〃
〃	B	A 2 B	三 國 明	88	〃	〃
〃	B	B	小 島 健 一	86	〃	〃
〃	A	A 1	渡 辺 治 男	86	〃	〃
〃	B	A 2 B	小 谷 昭 夫	83	〃	2期から
〃	A	A 1	山 田 忠 正	83	〃	〃
〃	B	A 2 B	安 孫 子 征	83	〃	3期から
〃	A	A 1	丸 山 葉 子	81	疾 病	全 期
〃	B	B	延 廣 拓 音	30	卒後5年	〃
〃	B	A 2 B	林 祐 美 子	28	〃	〃
〃	B	B	小 牧 隼 人	28	〃	〃
岩 槻	B	A 2 B	牛 山 敏	89	高 齢	〃
〃	A	A 1	末 次 哲 朗	87	〃	〃
北 葛 北 部	B	B	石 塚 忠 夫	95	〃	〃
〃	B	A 2 B	玉 井 輝 章	91	〃	〃
〃	B	B	舘 山 松 男	89	〃	〃
〃	A	A 1	鳥 居 信 之	86	〃	〃
〃	B	A 2 B	山 根 克 巳	85	〃	〃
〃	A	A 1	長 岡 成 郎	85	〃	〃
〃	B	B	福 田 晃 一	85	〃	〃

郡 市 医 師 会 名	本会会 員区分	日医会 員区分	氏 名	年 齢	事 由	期 間
北 葛 北 部	B	B	関 口 勝 也	83	高 齢	3期から
〃	B	A 2 B	木 村 貴	80	疾 病	全 期
吉 川 松 伏	B	B	野 村 和 成	88	高 齢	〃
〃	B	B	岡 村 憲 一	86	〃	〃
三 郷 市	A	A 1	野 呂 久 公	91	〃	〃
〃	A	A 1	立 澤 貞 彦	89	〃	〃
〃	B	B	穂 積 宏 泰	89	〃	〃
埼 玉 医 大	B特	B	高 濱 素 秀	92	〃	〃
〃	B特	B	永 田 一 郎	90	〃	〃
〃	B特	B	宮 前 達 也	89	〃	〃
〃	B特	B	佐々木 望	85	〃	〃
〃	B特	B	山 内 俊 雄	89	〃	〃
〃	B特	B	浅 見 英 徳	36	卒後5年	〃
〃	B特	A 2 B	高 沢 理 沙	36	〃	〃
〃	B特	B	安 井 祥 子	34	〃	〃
〃	B特	B	田 中 亮 多	33	〃	〃
〃	B特	B	森 本 浩 太	32	〃	〃
〃	B特	B	石 井 挙 大	32	〃	〃
〃	B特	B	柳 田 哲 志	32	〃	〃
〃	B特	B	三 田 桂 那 子	31	〃	〃
〃	B特	B	門 間 梨 子	31	〃	〃
〃	B特	B	有 家 諒 佑	31	〃	〃
〃	B特	B	坂 田 浩	31	〃	〃
〃	B特	B	小 山 雅 弘	31	〃	〃
〃	B特	A 2 B	村 松 潤	31	〃	〃
〃	B特	B	小 倉 朋 之	31	〃	〃
〃	B特	B	新 井 田 苑 佳	30	〃	〃
〃	B特	A 2 B	道 鎮 優	30	〃	〃
〃	B特	B	荒 井 祐 太	30	〃	〃
〃	B特	B	坂 口 拓 海	30	〃	〃
〃	B特	A 2 B	藤 井 健 太	30	〃	〃
〃	B特	B	岩 田 詩 保 美	30	〃	〃
〃	B特	B	山 高 大 樹	30	〃	〃
〃	B特	B	堀 井 翼	30	〃	〃
〃	B特	B	寺 本 駿 也	30	〃	〃

郡 市 医 師 会 名	本会会 員区分	日医会 員区分	氏 名	年 齢	事 由	期 間
埼 玉 医 大	B特	B	青 木 拓 海	30	卒後5年	全 期
〃	B特	B	岩 田 啓 太 郎	30	〃	〃
〃	B特	A 2 B	井 藤 隼 太	30	〃	〃
〃	B特	B	田 中 翔 也	29	〃	〃
〃	B特	A 2 B	三 好 晃 太 朗	29	〃	〃
〃	B特	B	宮 崎 茉 莉	29	〃	〃
〃	B特	A 2 B	北 川 快	29	〃	〃
〃	B特	B	中 島 大 輝	29	〃	〃
〃	B特	A 2 B	沼 賀 美 紀	29	〃	〃
〃	B特	A 2 B	林 泰 輔	29	〃	〃
〃	B特	A 2 B	米 山 史 華	28	〃	〃
〃	B特	A 2 B	小 野 冬 偉	28	〃	〃
〃	B特	B	儘 田 舜 平	28	〃	〃
〃	B特	B	橋 本 淳 貴	28	〃	〃
〃	B特	B	宮 内 琉 希	28	〃	〃
〃	B特	B	高 橋 一 朗	28	〃	〃
防 衛 医 大	B特	A 2 B	鈴 木 實	97	高 齢	〃

A 会 員	125 名
B 会 員	337 名
B 特 会 員	45 名
合 計	507 名

## 郡市医師会別医師会員数（令和7年2月1日現在）

### ならびに会員異動（1月分）について

（1）郡市医師会別医師会員数（別紙）

（2）令和7年1月1日～1月31日までの、入会・退会・異動  
にかかる報告。（内訳は別紙）

今回報告数	．．．．．	68名
入会	．．．．．	26名
退会	．．．．．	29名（死亡 8名）
異動	．．．．．	13名



## 郡市医師会別医師会員数(令和7年2月1日現在)

郡 市 医 師 会	A1	A2B	B	A2C	C	合 計
浦和医師会	321	122	151	6	38	638
川口市医師会	266	56	163	10	24	519
大宮医師会	291	90	233	17	75	706
川越市医師会	177	43	97	0	0	317
熊谷市医師会	118	28	86	0	12	244
行田市医師会	25	7	23	9	0	64
所沢市医師会	176	71	103	0	0	350
蕨戸田市医師会	114	20	51	8	8	201
北足立郡市医師会	146	43	101	0	16	306
上尾市医師会	89	15	58	0	18	180
朝霞地区医師会	190	43	107	20	14	374
草加八潮医師会	143	19	45	0	12	219
さいたま市与野医師会	70	29	44	28	1	172
入間地区医師会	73	20	41	0	0	134
飯能地区医師会	58	14	45	0	0	117
東入間医師会	127	42	57	0	0	226
坂戸鶴ヶ島医師会	91	26	23	0	0	140
狭山市医師会	59	19	55	0	14	147
比企医師会	113	23	61	1	0	198
秩父郡市医師会	71	28	17	0	0	116
本庄市児玉郡医師会	74	31	40	0	0	145
深谷寄居医師会	94	45	48	7	10	204
北埼玉医師会	73	24	19	4	20	140
南埼玉郡市医師会	138	49	62	0	20	269
越谷市医師会	142	69	225	90	18	544
春日部市医師会	103	40	98	0	15	256
岩槻医師会	49	17	47	0	0	113
北葛北部医師会	39	10	15	0	0	64
吉川松伏医師会	39	5	37	0	0	81
三郷市医師会	58	13	27	0	0	98
埼玉医科大学医師会	4	26	226	4	164	424
防衛医科大学校医師会	1	15	19	1	0	36
*** 総 計 ***	3,532	1,102	2,424	205	479	7,742
前月比	0	2	-6	0	3	-1

### 【埼玉県医師会会員区分】

A会員：日本医師会A1

B会員：日本医師会A2B・B

B特会員：日本医師会A2B・B【大学医師会会員】

C会員：日本医師会A2C・C

## 埼玉県医師会々員入会・退会異動報告書

令和7.1.1 ~ 令和7.1.31

令和7年2月1日報告

No.1

日本医師会用

年 月 日	変更区分 会員種別	変更事由1 変更事由2	変更事由3 変更事由4	変更事由5 変更事由6	診療科目	氏 名	郵便番号	住 所	医 療 機 関	電話番号 FAX番号	備 考
所 属 医 師 会											
7/2/1	異動	会員区分変更			皮	イマイ ミュンスケ	330-0043	さいたま市浦和区大東3-35-22		048-886-1191	
浦和医師会	A1 → B	廃業				今泉 俊資			今泉皮膚科医院	048-886-1191	
7/3/31	退会	退職			内	ヤマツミ キヨカ	336-0912	さいたま市緑区馬場1-7-1		048-875-2000	
浦和医師会	B → 退会					山積 清隆			さいたま市介護老人保健施設きんもくせ	048-875-2005	
6/3/31	退会	死亡			内	ケンモリ アキオ	333-0831	川口市木曽呂1317	医療生協さいたま生活協同組合	048-296-4771	
川口市医師会	B → 退会					見目 昭夫			埼玉協同病院	048-296-7182	
6/4/1	異動	会員区分変更			内 消内	カウ キンゴ	334-0063	川口市東本郷937-7	医)しんごう	048-284-1100	
川口市医師会	A2B → B				外 皮	加藤 金吾			新郷中央診療所	048-284-1100	
6/12/1	入会				腎内	スキウ ヒデアス	332-8558	川口市西川口5-11-5	社福)恩賜財団済生会支部	0570-08-1551	
川口市医師会	→ B					杉浦 秀和			済生会川口総合病院	048-256-5703	
6/12/1	入会				循内	ナカオ マサシ	332-8558	川口市西川口5-11-5	社福)恩賜財団済生会支部	0570-08-1551	
川口市医師会	→ B					中尾 優			済生会川口総合病院	048-256-5703	
7/1/1	入会				内 他	幼ナシ マサシ	333-0832	川口市神戸258-2	医)社団桐和会	048-271-9562	
川口市医師会	→ A2B					高梨 雅史		川口サウナ2階	タムスさくらクリニック川口	048-271-9652	
6/12/28	退会	死亡			婦	サイトウ ヨシヒ	337-0017	さいたま市見沼区鳳渡野271	一医)ふじよし会	048-685-5566	
大宮医師会	A2B → 退会					齋藤 好史			七里産婦人科医院	048-684-3161	
6/12/31	退会	退職			整形外科	オオタニ カスオ	331-8577	さいたま市北区土呂町1522	医)社団協友会	048-665-6111	
大宮医師会	B → 退会					大谷 和雄			彩の国東大宮メディカルセンター	048-665-6112	
7/1/1	入会				内 麻	カンバ ナリヨシ	331-8711	さいたま市北区東大成町1-227	医)ヘブロン会	048-663-2501	
大宮医師会	→ B					神戸 成美			大宮中央総合病院	048-666-4673	
7/1/7	入会				腎内	タチハナ ショウヘイ	331-8711	さいたま市北区東大成町1-227	医)ヘブロン会	048-663-2501	
大宮医師会	→ B					橋 翔平			大宮中央総合病院	048-666-4673	
7/1/1	入会				内	オオタケ ヒロユキ	350-1133	川越市砂915-11		049-246-5242	
川越市医師会	→ A1					大竹 啓之			新河岸診療所	049-246-5242	
7/1/1	異動	会員区分変更			内	オオタケ マサオ	350-1133	川越市砂915-11		049-246-5242	
川越市医師会	A1 → A2B	管理者交代				大竹 正夫			新河岸診療所	049-246-5242	
6/12/1	異動	会員区分変更			小	サイトウ ヨウタ	360-0846	熊谷市拾六間788-34	医)杏友会	048-532-6891	
熊谷市医師会	B → A1	管理者交代				齋藤 亮太			さいとう小児科医院	048-532-6892	
6/12/1	異動	会員区分変更			小	サイトウ コウタ	360-0846	熊谷市拾六間788-34	医)杏友会	048-532-6891	
熊谷市医師会	A1 → A2B	管理者交代				齋藤 洪太			さいとう小児科医院	048-532-6892	
6/12/6	退会	死亡			婦	カネコ シゲノブ	360-0001	熊谷市上中条804	一医)	048-599-2001	
熊谷市医師会	A2B → 退会					金子 重信			レディースクリニック公園通り	048-599-2002	
6/11/30	退会	医師会の異動			内 外	イタバシ テツヤ	359-1145	所沢市山口33-1	医)社団みのり会	04-2968-8663	
所沢市医師会	B → 退会				消外	板橋 哲也		グランディール202	メイブルクリニック	04-2968-8664	
6/12/31	退会	退職			整形外科	コイスミ リュキ	359-0037	所沢市くすのき台3-18-1	医)社団和風会	04-2994-1265	
所沢市医師会	B → 退会					小泉 憲之			所沢中央病院	04-2991-4655	
6/12/24	退会	死亡			小	ミヤザワ コロロ	335-0012	戸田市中町2-11-8		048-442-2433	
蕨田市医師会	B → 退会					宮澤 百合子			宮澤医院	048-442-2433	
6/12/31	退会	退職			アレ 小	ナガワ リョウ	335-0023	戸田市本町3-5-4		048-420-6200	
蕨田市医師会	B → 退会					中川 良			本町こどもクリニック	048-420-6201	
7/2/1	異動	施設開業	会員区分変更		小	ヒラテ ユウスケ	335-0005	埼玉県蕨市錦町6-4-26	医)慈公会	048-242-3805	
蕨田市医師会	A2B → A1	施設異動				平手 佑典		レジデンス北戸田1F	LeMonこどもクリニック	048-242-3807	
6/12/6	入会				糖内	ワタベ シュウヘイ	362-0806	埼玉県北足立郡伊奈町小室5014-1	医)社団愛友会	048-721-3692	
北足立郡市医師会	→ B					渡邊 秀平			伊奈病院	048-722-9983	
7/3/31	退会	退職			内 循内	イシイ テルユキ	364-0027	北本市栄7-1-27-102	一医)共立医療会	048-591-2088	
北足立郡市医師会	A1 → 退会				小	石井 照之			さくらこどもとおとな診療所	048-592-5613	
6/9/30	退会	退職			産婦	ナカムラ リキ	351-0102	和光市諏訪2-1	独行法)国立病院機構	048-462-1101	
朝霞地区医師会	B → 退会					中村 早貴			埼玉病院	048-464-1138	
6/10/31	退会	退職			アレ 小	イトウ ケン	351-0005	朝霞市根岸台3丁目20-1		048-487-7563	
朝霞地区医師会	A1 → 退会					伊藤 研		カインズ朝霞店2F	ウータンあかちゃんこどもクリニック	048-487-7654	
7/1/16	退会	退職			耳	ソウ ユフ	351-0193	和光市中央1-4-1		048-462-5063	
朝霞地区医師会	B → 退会					曾 由布			本田技研工業株式会社	048-462-5030	
7/1/1	異動	会員区分変更			内 呼内	タケザワ シンジ	338-0001	さいたま市中央区上落合9-11-12	医)医灯会	048-767-3122	
さいたま市与野医師会	A1 → A2B	管理者交代				竹澤 信治			竹沢クリニック	048-767-3121	

# 埼玉県医師会々員入会・退会異動報告書

令7.1.1 ~ 令7.1.31

令和7年2月1日報告

No.2

日本医師会用

年 月 日	変更区分 会員種別	変更事由1 変更事由2	変更事由3 変更事由4	変更事由5 変更事由6	診療科目	氏 名	郵便番号	住 所	医 療 機 関	電話番号 FAX番号	備 考
7/1/1	異動	会員区分変更			内	マツバヤシヒロシ	338-0001	さいたま市中央区上落合9-11-12	医)医灯会	048-767-3122	
さいたま市与野医師会	A2B → A1	管理者交代				松林 洋志			竹沢クリニック	048-767-3121	
6/11/1	入会				循内	ユアサ ショウ	354-0044	入間郡三芳町北永井997-5	医)社団晃悠会	049-274-7666	
東入間医師会	→ A1					湯浅 翔			ふじみの救急病院	049-274-7665	
6/11/20	異動	会員区分変更			内	スハラ ユウ	350-1308	狭山市中央1-24-10	医)社団誠至会	04-2957-9111	
狭山市医師会	B → A1	管理者交代			小 皮	橋原 優			狭山厚生病院	04-2959-9965	
7/1/1	異動	会員区分変更			内	呼内 ミヤハラ ヨウスケ	369-1109	深谷市上原字里見1044-2		048-583-7076	
深谷寄居医師会	A2B → A1	管理者交代			消内	宮原 庸介			みやはらクリニック	048-583-7073	
7/1/1	異動	会員区分変更			内	消内 ミヤハラ ヨウジ	369-1109	深谷市上原字里見1044-2		048-583-7076	
深谷寄居医師会	A1 → A2B	管理者交代			外 肛	宮原 弘次			みやはらクリニック	048-583-7073	
7/4/1	入会				産婦	フクシマ ヲウタ	366-0033	深谷市国済寺408-5	医)良仁会	048-571-1171	
深谷寄居医師会	→ A2B					福島 蒼太			桜ヶ丘病院	048-574-1756	
6/12/5	退会	死亡			心内	精 せつ	343-0012	越谷市増森252	医)社団俊善会	048-965-1151	
越谷市医師会	B → 退会					瀬戸 馨			南埼玉病院	048-965-1150	
6/12/31	退会	退職			内	脳内 ナカムラトシキ	343-0002	越谷市平方343-1	医)敬愛会	048-974-1171	
越谷市医師会	B → 退会				リハ	中村 利生			リハビリテーション天草病院	048-977-9495	
6/12/31	異動	会員区分変更			内	消内 アキヤマ 効テル	343-0845	越谷市南越谷4-1-17		048-999-6619	
越谷市医師会	B → A1	管理者交代			循内	小 秋山 孝輝			秋山内科小児科医院	048-999-6641	
7/1/1	入会				外	キムラ ナオキ	343-8555	越谷市南越谷2-1-50		048-965-1111	
越谷市医師会	→ A2B					木村 直暉			獨協医科大学埼玉医療センター	048-965-1127	
7/1/6	退会	死亡			内	消内 ヨシムラ シゲハサ	343-0813	越谷市越谷1-10-19	医)	048-963-2100	
越谷市医師会	B → 退会				外	吉村 重華		GS/ハイム越谷	吉村胃腸科クリニック	048-963-2103	
6/12/1	入会				研修	ワタベ コウタ	344-8588	春日部市中央6-7-1		048-735-1261	
春日部市医師会	→ C					渡邊 皓太			春日部市立医療センター	048-734-2471	
6/12/1	入会				研修	イシイ ツカサ	344-8588	春日部市中央6-7-1		048-735-1261	
春日部市医師会	→ C					石井 司			春日部市立医療センター	048-734-2471	
6/12/1	入会				研修	トサワ リュウセイ	344-8588	春日部市中央6-7-1		048-735-1261	
春日部市医師会	→ C					富沢 隆成			春日部市立医療センター	048-734-2471	
6/12/1	入会				研修	ヤマモト ヒロキ	344-8588	春日部市中央6-7-1		048-735-1261	
春日部市医師会	→ C					山本 大樹			春日部市立医療センター	048-734-2471	
7/3/31	退会	退職			皮	タカハシ ユキス	342-0045	吉川市木売376		048-983-6686	
吉川松伏医師会	A1 → 退会					田中 博康			田中皮膚科クリニック	048-983-6686	
7/1/10	入会				外	モモセ フミヲ	341-0034	埼玉県三郷市新和5-214	医)社団高栄会	048-953-5300	
三郷市医師会	→ A2B					百瀬 文教			みさと中央クリニック	048-953-5099	
7/1/1	入会				脳内	オリエウ キイロウ	350-1298	日高市山根1397-1		042-984-4111	
埼玉医科大学医師会	→ B					尾立 樹一郎			埼玉医科大学国際医療センター	042-984-0432	

令和6年10月 ～ 令和6年12月

1 総案内件数 40,055件

2 診療科目別案内件数(上位5科目)

順位	1	2	3	4	5
診療科目	小児科	内科	脳神経外科	整形外科	外科
案内件数	9,143	9,034	3,790	3,515	2,256
案内比率	22.8%	22.6%	9.5%	8.8%	5.6%

3 曜日別案内件数

(1) 月曜日から金曜日	1日平均	355.3件
(2) 土曜日	1日平均	527.3件
(3) 日曜日	1日平均	749.8件

4 時間帯別案内件数

一番多い時間帯は19:00～19:59で、全体の	8.6%
次に多い時間帯は18:00～18:59で、全体の	8.0%

5 地域別案内件数(上位5市町村)

順位	1	2	3	4	5
市町村名	さいたま市	川口市	越谷市	所沢市	川越市
案内件数	7,388	3,497	1,436	1,390	1,379
案内比率	18.4%	8.7%	3.6%	3.5%	3.4%

6 累計件数

令和6年10月1日～12月31日の累計件数は	40,055件
令和5年10月1日～12月31日の累計件数は	30,883件
前年度対比	9,172
AI相談件数	6,767 件
AIからの案内件数	23 件

(集計表)

診療科目別案内件数

順位	コード	診療科目	午前	午後	計
1	07	小児科	3,027	6,116	9,143
2	01	内科	3,302	5,732	9,034
3	13	脳神経外科	1,016	2,774	3,790
4	14	整形外科	781	2,734	3,515
5	09	外科	424	1,832	2,256
6	18	耳鼻咽喉科	316	629	945
7	15	形成外科	161	516	677
8	24	皮膚科	193	303	496
9	23	泌尿器科	173	283	456
10	02	消化器科	145	222	367
11	19	眼科	138	203	341
12	05	循環器科	86	206	292
13	06	呼吸器科	68	78	146
14	20	産婦人科	47	75	122
15	22	婦人科	29	48	77
16	10	小児外科	7	47	54
17	03	胃腸科	22	28	50
18	04	肛門科	18	21	39
19	08	神経内科	6	14	20
20	16	口腔外科	3	3	6
21	21	産科	2	2	4
22	12	心臓血管外科	1	2	3
23	11	呼吸器外科	0	0	0
24	17	救急科	0	0	0
25	25	精神科	0	0	0
26	26	麻酔科	0	0	0
27	27	人工透析	0	0	0
28	28	歯科	41	85	126
29	29	医療相談	0	0	0
30	30	その他	3,237	4,859	8,096
合 計			13,243	26,812	40,055

令和6年9月から集計時間等が変更になりました

集計時間:9:00－9:00から0:00－0:00

時間区分:日勤・夜勤から午前・午後

午前 0:00から12:00まで      午後 12:00から0:00まで

上記科目別件数 7～8月分は下記時間帯での集計結果となっています

午前:従来の日勤 9:00－17:00      午後:従来の夜勤 17:00から9:00

# 県民案内における案内できなかった件数等

令和6年10月～12月

単位:件

コード	科目	近隣なし	合計	※案内件数	発生比率
01	内科	54	54	9,034	0.6%
02	消化器科	16	16	367	4.2%
03	胃腸科	1	1	50	2.0%
04	肛門科	3	3	39	7.1%
05	循環器科	2	2	292	0.7%
06	呼吸器科	1	1	146	0.7%
07	小児科	76	76	9,143	0.8%
08	神経内科	2	2	20	9.1%
09	外科	10	10	2,256	0.4%
10	小児外科	2	2	54	3.6%
11	呼吸器外科	－	－	－	－
12	心臓血管外科	－	－	3	0.0%
13	脳神経外科	37	37	3,790	1.0%
14	整形外科	54	54	3,515	1.5%
15	形成外科	28	28	677	4.0%
16	口腔外科	17	17	6	73.9%
17	救急科	－	－	－	－
18	耳鼻咽喉科	309	309	945	24.6%
19	眼科	177	177	341	34.2%
20	産婦人科	0	0	122	0.0%
21	産科	－	－	4	0.0%
22	婦人科	4	4	77	4.9%
23	泌尿器科	54	54	456	10.6%

コード	科目	近隣なし	合計	※案内件数	発生比率
24	皮膚科	47	47	496	8.7%
25	精神科	－	－	－	－
26	麻酔科	－	－	－	－
29	人工透析	－	－	－	－
30	歯科	－	－	126	0.0%
31	医療相談	－	－	－	－
31	その他	－	－	8,096	－
合計		894	894	40,055	2.2%

※各科目の案内件数には、近隣なし等の件数は含まれていません。

#### 診療科目別発生件数

1	耳鼻科	309
2	眼科	177
3	小児科	76
4	内科	54
4	整形外科	54
4	泌尿器科	54
	その他	170

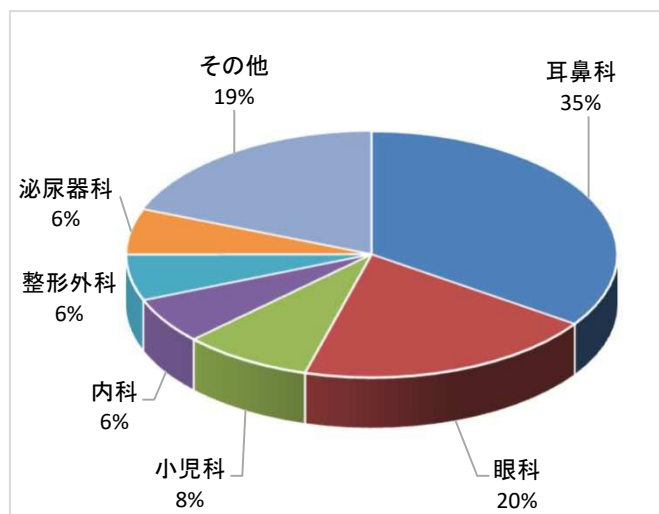

(1)曜日及び時間帯別相談件数

曜日	月	火	水	木	金	平日 合計	土	日	祝日 年末年始	総合計
日数	10	13	13	13	13	62	12	11	7	92
0:00～0:59	155	217	218	202	182	974	229	217	164	1,584
1:00～1:59	129	141	159	167	155	751	153	178	148	1,230
2:00～2:59	129	152	120	130	132	663	147	150	101	1,061
3:00～3:59	99	105	104	117	95	520	141	128	85	874
4:00～4:59	80	113	88	114	95	490	90	97	87	764
5:00～5:59	101	115	115	106	91	528	92	100	125	845
6:00～6:59	137	120	144	158	141	700	138	186	154	1,178
7:00～7:59	155	197	169	200	172	893	165	241	251	1,550
8:00～8:59	182	191	188	226	198	985	230	382	363	1,960
9:00～9:59	230	221	254	255	237	1,197	290	433	435	2,355
10:00～10:59	164	170	171	210	169	884	202	352	418	1,856
11:00～11:59	125	139	171	176	153	764	215	385	326	1,690
12:00～12:59	139	144	148	171	166	768	257	353	299	1,677
13:00～13:59	135	147	173	166	145	766	282	378	314	1,740
14:00～14:59	148	181	180	161	180	850	313	340	305	1,808
15:00～15:59	164	181	163	190	172	870	353	345	315	1,883
16:00～16:59	141	188	206	229	182	946	364	354	293	1,957
17:00～17:59	200	247	241	270	226	1,184	378	406	305	2,273
18:00～18:59	296	358	411	382	390	1,837	492	429	304	3,062
19:00～19:59	371	457	421	407	410	2,066	507	434	293	3,300
20:00～20:59	369	441	466	432	450	2,158	448	423	290	3,319
21:00～21:59	336	378	386	430	412	1,942	372	398	294	3,006
22:00～22:59	261	348	283	350	379	1,621	337	332	256	2,546
23:00～23:59	214	242	243	248	270	1,217	296	216	213	1,942
合計	4,460	5,193	5,222	5,497	5,202	25,574	6,491	7,257	6,138	45,460
平均件数/1日	446.0	399.5	401.7	422.8	400.2	412.5	540.9	659.7	876.9	494.1

(2)年齢・男女別相談件数

年齢	20歳未満	20～29	30～39	40～49	50～59	60～69	70歳以上	不明	合計	男女比
男	1,007	2,443	2,459	2,497	3,663	1,985	4,509	376	18,939	41.7%
女	980	4,527	3,430	3,148	4,217	2,233	7,021	366	25,922	57.0%
不明	74	3	1	1	2	0	13	505	599	1.3%
合計	2,061	6,973	5,890	5,646	7,882	4,218	11,543	1,247	45,460	100.0%
構成比	4.5%	15.3%	13.0%	12.4%	17.3%	9.3%	25.4%	2.7%	100%	

(3)地域別相談件数(上位10市町村)

	1	2	3	4	5	6	7	8	9	10
市町村名	さいたま市	川口市	川越市	所沢市	越谷市	春日部市	上尾市	草加市	新座市	狭山市
件数	10,516	4,487	2,539	1,935	1,924	1,802	1,353	1,306	960	850
比率	23.1%	9.9%	5.6%	4.3%	4.2%	4.0%	3.0%	2.9%	2.1%	1.9%

(4)緊急度評価別件数

緊急度評価	件数	比率
救急車対応要請	9,033	19.9%
1時間以内緊急受診	8,630	19.0%
6時間以内受診	14,349	31.6%
翌日受診	4,325	9.5%
家庭での対応可能	789	1.7%
その他	8,334	18.3%
合計	45,460	100%

(5)医師の助言件数

	件数	比率
オンコール医師	0	0.00%
コールセンター医師	0	0.00%
助言なし	45,460	100.00%
合計	45,460	100.0%

AI電話相談件数	6,767件
AI電話相談後の大人の救急電話相談	57件



## (6)相談内容別件数(プロトコル名)

プロトコル名	件数	比率	プロトコル名	件数	比率	プロトコル名	件数	比率	プロトコル名	件数	比率
発熱	4,810	10.58%	吐血・下血・血便	478	1.05%	膣からの出血	190	0.42%	ガス吸入・液体誤嚥(気管に入った場合)	48	0.11%
腹痛	3,289	7.23%	鼻のけが・鼻血	447	0.98%	尿の色の異常	183	0.40%	皮膚異物	46	0.10%
めまい・ふらつき	2,041	4.49%	背中が痛い	424	0.93%	失神	162	0.36%	多尿・頻尿	43	0.09%
頭痛	1,550	3.41%	下痢	419	0.92%	性器・泌尿器(男性)	153	0.34%	直腸内異物	42	0.09%
吐き気・吐いた	1,528	3.36%	くびが痛い・肩が痛い	388	0.85%	墜落・転落	119	0.26%	穿通性損傷	38	0.08%
息が苦しい	1,422	3.13%	咬まれた・刺された	388	0.85%	かゆみ	118	0.26%	しゃっくり	34	0.07%
風邪をひいた	1,272	2.80%	裂傷	381	0.84%	排尿時痛	113	0.25%	頸部・背部の外傷	33	0.07%
動悸	1,265	2.78%	足首から先の問題	361	0.79%	「うつ」の訴え	112	0.25%	コンタクトレンズ関連	24	0.05%
胸が痛い	1,207	2.66%	便秘	345	0.76%	眼のけが	110	0.24%	低体温	19	0.04%
頭のけが	1,151	2.53%	打撲	335	0.74%	けいれん	106	0.23%	熱中症	16	0.04%
手足・顔面のけが	899	1.98%	不眠	293	0.64%	眼内異物	93	0.20%	膣内異物	13	0.03%
腰痛	898	1.98%	ぜんそくの発作	264	0.58%	魚骨咽頭異物	90	0.20%	鼻腔内異物	4	0.01%
足(太もものつけ根から足首)の問題	865	1.90%	薬をたくさん飲んだ・間違った薬を飲んだ	264	0.58%	胸焼け	85	0.19%	外傷および熱傷の応急処置	0	0.00%
のどが痛い	784	1.72%	尿が出にくい	253	0.56%	胸やおなかをぶつけた・胸やおなかに刺さった	83	0.18%	しらみ	0	0.00%
手や腕の問題	761	1.67%	出血	243	0.53%	何か液体を飲んだ	66	0.15%	その他	8,090	17.80%
しびれ(感覚異常)・麻痺	738	1.62%	アレルギー	233	0.51%	過換気	63	0.14%	合計	45,460	100.0%
発疹	702	1.54%	やけど	228	0.50%	食中毒	60	0.13%			
高血圧	661	1.45%	ろれつが回らない	211	0.46%	創傷感染・外傷後の感染	59	0.13%			
意識がおかしい	643	1.41%	何か固形物を飲み込んだ	211	0.46%	難聴	58	0.13%			
眼科関連	545	1.20%	不安・恐怖	204	0.45%	耳鳴り	57	0.13%			
動けない	541	1.19%	呼吸がゼーゼーする	201	0.44%	乳房痛	53	0.12%			
口の中や歯の問題	488	1.07%	耳痛(耳漏)	198	0.44%	耳の外傷・耳の異物	48	0.11%			

地域別相談件数順位表 令和6年10月～令和6年12月

順位	市町村 コード名	市町村名	件数
1	100	さいたま市	10,516
2	203	川口市	4,487
3	201	川越市	2,539
4	208	所沢市	1,935
5	222	越谷市	1,924
6	214	春日部市	1,802
7	219	上尾市	1,353
8	221	草加市	1,306
9	230	新座市	960
10	215	狭山市	850
11	202	熊谷市	841
12	227	朝霞市	762
13	225	入間市	726
14	224	戸田市	698
15	232	久喜市	659
16	234	八潮市	650
17	237	三郷市	559
18	235	富士見市	553
18	245	ふじみ野市	512
20	218	深谷市	497
21	217	鴻巣市	490
22	223	蕨市	457
23	228	志木市	451
24	212	東松山市	450
24	231	桶川市	450
26	240	幸手市	437
27	233	北本市	407
28	229	和光市	406
29	243	吉川市	390
30	241	鶴ヶ島市	364
31	239	坂戸市	361
32	210	加須市	347
33	238	蓮田市	339
34	209	飯能市	327
35	211	本庄市	258
36	207	秩父市	253
37	246	白岡市	249
38	206	行田市	232
39	464	杉戸町	213
40	442	宮代町	202
41	242	日高市	198
42	301	伊奈町	193
43	324	三芳町	169
44	343	小川町	161
45	216	羽生市	133
46	326	毛呂山町	125
47	408	寄居町	116
48	465	松伏町	112
49	341	滑川町	96
50	346	川島町	87
51	342	嵐山町	77
51	385	上里町	77
53	348	鳩山町	62
54	347	吉見町	49
55	349	ときがわ町	43
56	327	越生町	26
57	383	神川町	24
58	381	美里町	23
59	362	皆野町	22
60	365	小鹿野町	14
60	369	東秩父村	8
62	361	横瀬町	7
63	363	長瀬町	7
	600	その他	2,053
	500	県外	366
		合計	45,460

さいたま市順位表 令和6年10月～令和6年12月

順位	市町村 コード名	区名	件数
1	109	さいたま市緑区	1,655
2	107	さいたま市浦和区	1,366
3	104	さいたま市見沼区	1,294
4	108	さいたま市南区	1,150
5	102	さいたま市北区	1,053
6	101	さいたま市西区	969
7	103	さいたま市大宮区	911
8	110	さいたま市岩槻区	765
9	105	さいたま市中央区	712
10	106	さいたま市桜区	641
		合計	10,516

松山常任

野崎理事

令和6年度 女性医師等の勤務環境の整備に関する  
病院長、病院開設者・管理者等への講習会

次 第

日時：令和7年1月30日（木）午後6時30分～

場所：埼玉県県民健康センター 1階 大会議室CおよびWEB

進行 埼玉県医師会常任理事 松山 眞記子

1. 開 会

2. 挨 拶 埼玉県医師会 副会長 水谷 元雄

3. 動 画 （約4分30秒）

『女性医師バンク紹介動画』

4. 講 演 （約60分）

演題 『多様な働き方支援のあり方 ―誰のために何を支援するのか―』

講師 新潟大学 医学部医学科 医学教育学分野担当 教授  
医学教育センター 副センター長  
東京慈恵会医科大学 客員教授

おかざき ふみこ  
岡崎 史子 先生

5. 質疑応答

6. 閉 会

生涯教育講座：1単位 CC：1 医師のプロフェッショナリズム

主催：埼玉県医師会 共催：日本医師会 埼玉県



寺師常任

第 6 2 回

埼 玉 県 医 学 会 総 会  
プ ロ グ ラ ム ・ 抄 録 集



日 時	令和7年2月23日(日) 午前8時50分開会
場 所	さいたま市浦和区仲町3-5-1 埼玉県県民健康センター TEL 048-824-4801

埼 玉 県 医 学 会

埼玉県医師会 業務課 業務Ⅲ担当

〒330-0062 さいたま市浦和区仲町3-5-1

TEL 048-824-2611 FAX 048-822-8515

E-mail igakukai@office.saitama.med.or.jp



## 医療DX推進体制整備加算及び在宅医療DX情報活用加算の見直し

中医協 総-8-3  
7 . 1 . 2 9

医療DX推進体制整備加算

在宅医療DX情報活用加算

## 令和6年10月～令和7年3月

医療DX推進体制整備加算1 11点

医療DX推進体制整備加算1（歯科） 9点

医療DX推進体制整備加算1（調剤） 7点

（※）初診時に所定点数を加算

〔施設基準（医科医療機関）〕（要旨）

（4）電子処方箋を発行する体制を有していること。  
（経過措置 令和7年3月31日まで）

医療DX推進体制整備加算2 10点

医療DX推進体制整備加算2（歯科） 8点

医療DX推進体制整備加算2（調剤） 6点

〔施設基準（医科医療機関）〕（要旨）

（4）電子処方箋を発行する体制を有していること。  
（経過措置 令和7年3月31日まで）

医療DX推進体制整備加算3 8点

医療DX推進体制整備加算3（歯科） 6点

医療DX推進体制整備加算3（調剤） 4点

〔施設基準（医科医療機関）〕（要旨）

（4）電子処方箋を発行する体制を有していること。  
（経過措置 令和7年3月31日まで）

## 令和6年6月～令和7年3月

在宅医療DX情報活用加算（※） 10点

在宅医療DX情報活用加算（歯科訪問診療料） 8点

（※）在宅患者訪問診療料（Ⅰ）の1、在宅患者訪問診療料（Ⅰ）の2、在宅患者訪問診療料（Ⅱ）及び在宅がん医療総合診療料を算定する患者が対象

〔施設基準（医科医療機関）〕（要旨）

（4）電子処方箋を発行する体制を有していること。  
（経過措置 令和7年3月31日まで）

## 令和7年4月～

医療DX推進体制整備加算1（医科）12点（歯科）11点（調剤）10点

医療DX推進体制整備加算2（医科）11点（歯科）10点（調剤）8点

医療DX推進体制整備加算3（医科）10点（歯科）8点（調剤）6点

〔施設基準（医科医療機関）〕（要旨）

（4）電子処方箋管理サービスに処方情報を登録できる体制（原則として院外処方を行う場合には電子処方箋又は引換番号が印字された紙の処方箋を発行すること）を有していること。

医療DX推進体制整備加算4（医科）10点（歯科）9点

医療DX推進体制整備加算5（医科）9点（歯科）8点

医療DX推進体制整備加算6（医科）8点（歯科）6点

〔施設基準（医科医療機関）〕（要旨）

（※）電子処方箋要件なし

## マイナ保険証利用率（注）利用率は通知で規定

適用時期	令和6年10～12月	令和7年1～3月	令和7年4～9月
利用率実績	令和6年7月～	令和6年10月～	令和7年1月～※2
加算1・4	15%	30%	45%
加算2・5	10%	20%	30%
加算3・6	5%	10%	15%※1

※1 小児科外来診療料を算定している医療機関であって、かつ前年（令和6年1月1日から同年12月31日まで）の延外来患者数のうち6歳未満の患者の割合が3割以上の医療機関においては、令和7年4月1日から同年9月30日までの間に限り、「15%」とあるのは「12%」とする。

※2 適用時期の3月前のレセプト件数ベースマイナ保険証利用率を用いる。

※3 令和7年10月以降のマイナ保険証利用率の実績要件は、附帯意見を踏まえ、本年7月を目途に検討、設定。

## 令和7年4月～

在宅医療DX情報活用加算1（医科）11点（歯科訪問診療料）9点

〔施設基準（医科医療機関）〕（要旨）

（4）電子処方箋管理サービスに処方情報を登録できる体制（原則として院外処方を行う場合には電子処方箋又は引換番号が印字された紙の処方箋を発行すること）を有していること。

在宅医療DX情報活用加算2（医科）9点（歯科訪問診療料）8点

〔施設基準（医科医療機関）〕（要旨）

（※）電子処方箋要件なし

## 令和6年度 サイバーセキュリティセミナー

日時：令和7年1月30日（木）18:00～19:00

場所：埼玉県県民健康センター 1階 大会議室B【及びWEB配信】

司会：埼玉県警察本部生活安全部サイバー局

サイバー対策課対策係 小野 稔晃 様

### 1. 開 会

### 2. 挨 拶 埼玉県警察本部生活安全部サイバー局

サイバー対策課長 友則 歩 様

埼玉県医師会副会長

水谷 元雄 先生

### 3. セミナー

#### I 「医療機関におけるサイバーセキュリティ対策チェックリストについて」

演者：厚生労働省医政局参事官（特定医薬品開発支援・医療情報担当）付

医療情報室 室長 新畑 覚也 様

#### II 「埼玉県警の取り組みについて」

演者：埼玉県警察本部生活安全部サイバー局

サイバー対策課対策・官民連携係 課長補佐 野口 敏彦 様

### 4. 閉 会 埼玉県医師会常任理事 小室 保尚 先生

共催：埼玉県医師会、埼玉県、埼玉県警察本部

# 小室常任 飯嶋理事

埼玉総第 2516-1 号  
令和 7 年 1 月 23 日

郡市・大学医師会長 殿

埼玉県医師会長 金 井 忠 男  
(担当常任理事 小 室 保 尚)  
(公 印 省 略)

令和 6 年度 埼玉県医師会 医療情報関連講演会の開催について (依頼)

日頃より情報システム事業にご理解・ご協力賜り、誠にありがとうございます。

さて、本会情報システム委員会において、「医療 DX の推進」についての講演会を別紙の通り開催することといたしました。

つきましては、多くの会員および医療従事者の皆様にご参加いただきたく、ご多忙中恐縮ですが、貴会管下会員医療機関等にご周知下さいますようお願い申し上げます。

## 記

1. 日 時 令和 7 年 3 月 6 日 (木) 18 時～19 時 45 分
2. 次 第 別添プログラムのとおり
3. 対 象 者 会員および県内会員医療機関等の医療従事者
4. 開催方法 埼玉県県民健康センター 1F 大会議室 AB (及び WEB 配信)  
さいたま市浦和区仲町 3-5-1 (Tel 048-824-4801)
5. 申込方法 下記 URL 又は QR コードからご登録下さい。

URL <https://medical-meeting.jp/sma202503-0306/>

QR

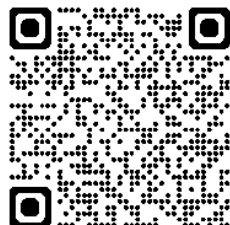

6. 申込期間 3 月 3 日 (月) まで

担 当：埼玉県医師会管理課 大久保  
TEL：048-824-2611 / FAX：048-822-8515  
E-mail：info@office.saitama.med.or.jp

令和6年度 埼玉県医師会 医療情報関連講演会

## 医療 DX の推進

日時：令和7年3月6日（木）18:00～19:45

場所：埼玉県県民健康センター 1階 大会議室 AB

【及びWEB配信】

司会：埼玉県医師会理事 飯嶋 淳滋

### 1. 開 会

2. 挨拶 埼玉県医師会副会長 水谷 元雄

3. 講演会 座長：埼玉県医師会常任理事 小室 保尚

I 「医療 DX の全体像について」 (18:05～18:50)

講師：日本医師会常任理事 長島 公之 先生

II 「全国医療情報プラットフォームの状況について」(仮) (18:55～19:40)

講師：厚生労働省医政局参事官（特定医薬品開発支援・医療情報担当）付

医療情報室 室長 新畑 覚也 氏

4. 閉 会 埼玉県医師会常任理事 小室 保尚

※日本医師会生涯教育講座（1単位、CC；9. 医療情報、12. 地域医療）



# 登坂常任

# 竹田理事

## 令和6年度埼玉県各がん検診セミナーの結果について

### 【第32回 埼玉県子宮がん検診セミナー】

令和6年12月 7日(土) 午後2時～ 県民健康センター2F大ホール及びWeb  
現地 医師 10名・その他 11名 WEB 医師 30名・その他 33名  
合計 医師 40名・その他 44名 **総数 84名**

### 【第39回 埼玉県乳がん検診セミナー】

令和6年12月 7日(土) 午後4時～ 県民健康センター2F大ホール及びWeb  
現地 医師 18名・その他 10名 WEB 医師 33名・その他 31名  
合計 医師 51名・その他 41名 **総数 92名**

### 【第38回 埼玉県肺がん検診セミナー】

令和7年 1月11日(土) 午後2時～ 県民健康センター2F大ホール及びWeb  
現地 医師 14名・その他 10名 WEB 医師 35名・その他 16名  
合計 医師 49名・その他 26名 **総数 75名**

### 【第21回 埼玉県肝がんセミナー】

令和7年 1月11日(土) 午後4時～ 県民健康センター2F大ホール及びWeb  
現地 医師 19名・その他 11名 WEB 医師 21名・その他 3名  
合計 医師 40名・その他 14名 **総数 54名**

### 【第34回 埼玉県大腸がん検診セミナー】

令和7年 1月18日(土) 午後2時～ 県民健康センター2F大ホール及びWeb  
現地 医師 13名・その他 7名 WEB 医師 23名・その他 9名  
合計 医師 36名・その他 16名 **総数 52名**

### 【第32回 埼玉県胃がん検診セミナー】

令和7年 1月18日(土) 午後4時～ 県民健康センター2F大ホール及びWeb  
現地 医師 13名・その他 13名 WEB 医師 23名・その他 9名  
合計 医師 44名・その他 29名 **総数 73名**

## 第32回 埼玉県子宮がん検診セミナー

日時 令和6年12月7日(土) 午後2時～

場所 埼玉県県民健康センター2階大ホール 及び Web

### プログラム

受付 (13:30～)

総合司会 がん検診医会子宮がん検診部会 委員 宮本 純孝

(14:00～)

開会の辞	がん検診医会子宮がん検診部会長	清水 謙
挨拶	埼玉県医師会会長	金井 忠男
	埼玉県保健医療部長	表 久仁和
	がん検診医会長	登坂 英明

セミナー (14:05 ～ 15:30) /合計 85 分

#### ・一般演題 (14:05～14:30)

『HPV 検査単独法による子宮頸がん検診  
～県内自治体での現在での状況と問題点について』

座長 がん検診医会子宮がん検診部会 委員 高倉 聡

講師 がん検診医会子宮がん検診部会 部会長  
藤間病院 院長 清水 謙 先生

#### ・特別講演 (14:30～15:30)

『HPV 検査単独法による子宮頸がん検診について』

座長 がん検診医会子宮がん検診部会 部会長 清水 謙

講師 杏林大学医学部産科婦人科学教室准教授 森定 徹 先生

閉会の辞 がん検診医会子宮がん検診部会 委員 宮本 純孝

※日本医師会生涯教育講座（1単位・CC 11.予防と保健）です。

※日本産婦人科医会研修受講シールを発行いたします（来場者のみ）。

※日本専門医機構 学術集会参加1単位、産婦人科領域講習1単位（申請中）

第39回 埼玉県乳がん検診セミナー

日時 令和6年12月7日(土) 午後4時～

場所 埼玉県県民健康センター2階大ホール 及び Web

プログラム

受付 (15:30～)

総合司会 がん検診医会乳がん検診部会委員 菅又 徳孝

(16:00～)

開会の辞 がん検診医会乳がん検診部会長 二宮 淳  
挨拶 埼玉県医師会長 金井 忠男  
埼玉県保健医療部長 表 久仁和  
がん検診医会長 登坂 英明

メインテーマ『検診にむけた3Dマンモグラフィ  
(トモシンセシス)の活用』

教育講演 (16:05～16:50) 0.5単位(CC:11)

座長 がん検診医会乳がん検診部委員 廣瀬 哲也

講演Ⅰ (16:05～16:20)

『乳がん検診票および精検結果報告書の県内統一案について』

講師 こう外科クリニック院長・

がん検診医会乳がん検診部会副会長 洪 淳一 先生

講演Ⅱ (16:20～16:50)

『乳房超音波併用検診の行方と「ブレスト・アウェアネス」啓発  
～大宮医師会で検討してきていること～』

講師 新都心レディースクリニック院長

がん検診医会乳がん検診部委員 甲斐 敏弘 先生

特別講演 (16:50～17:50) 1単位(CC:0)

座長 がん検診医会乳がん検診部会委員 山下 純男

『乳房トモシンセシスの検診と臨床での有用性』

講師 国立病院機構 高崎総合医療センター副院長

鯉淵 幸生 先生

閉会の辞 がん検診医会乳がん検診部会委員 菅又 徳孝

※日本医師会生涯教育講座(1.5単位)です。(CC:11、0)

※日本専門医機構 学術集会参加1単位、産婦人科領域講習受講1単位

※日本産婦人科医会の研修参加証はシール発行です。(来場者のみ)

第 38 回 埼玉県肺がん検診セミナー

日時 令和 7 年 1 月 11 日 (土) 午後 2 時～  
場所 埼玉県県民健康センター 2F 大ホール 及び Web

プログラム

受付 (13:30～)

総合司会 がん検診医会肺がん検診部会副会長 尾 関 雄 一

(14:00～)

開会の辞 がん検診医会肺がん検診部会長 中山 光 男

挨拶 埼玉県医師会長 金井 忠 男

埼玉県保健医療部長 表 久仁和

埼玉県医師会がん検診医会会長 登坂 英 明

講演Ⅰ (14:10～14:40)

座長 がん検診医会肺がん検診部会委員 小 俣 香

『 A I を用いた胸部領域の画像診断 』

講師 国立がん研究センター中央病院 放射線診断科 医長 渡辺 裕一 先生

講演Ⅱ (14:40～15:10)

座長 がん検診医会肺がん検診部会委員 水 谷 英 明

『 肺がん薬物治療の進歩 』

講師 さいたま赤十字病院 呼吸器内科 部長

埼玉県医師会がん検診医会肺がん検診部会委員 松島 秀和 先生

講演Ⅲ (15:10～15:40)

座長 がん検診医会肺がん検診部会会長 中山 光 男

『 肺がん外科治療の進歩 』

講師 埼玉医科大学総合医療センター 呼吸器外科 教授 河野 光智 先生

閉会の辞 がん検診医会肺がん検診部会委員 山口 泰 弘

日本医師会生涯教育講座

講演Ⅰ 0.5 単位 (CC:9 医療情報) ・ 講演Ⅱ 0.5 単位 (CC:7 医療の質と安全) ・ 講演Ⅲ 0.5 単位 (CC:42 胸痛)

第21回 埼玉県肝がんセミナー

日時 令和7年1月11日(土) 16:00~18:10

場所 埼玉県県民健康センター2F 大ホール及びWEB

プログラム

受付 (15:30~)

総合司会

がん検診医会肝がん検診部会委員

斎藤 雅彦

(16:00~)

開会の辞 がん検診医会肝がん検診部会会長

原田 容治

挨拶 埼玉県医師会会長 金井 忠男  
埼玉県保健医療部長 表 久仁  
がん検診医会長 登坂 英明

パネルディスカッション (16:10~17:10)

テーマ『肝がん薬物療法における多職種連携』

座長 がん検診医会肝がん検診部会委員  
がん検診医会肝がん検診部会委員

高橋 遍彦  
金子 文彦

パネリスト(発表各10分、ディスカッション10分)

- |                  |               |     |       |
|------------------|---------------|-----|-------|
| ① さいたま赤十字病院      | 肝・胆・膵内科       | 副部長 | 丸田 享  |
| ② 埼玉県立がんセンター     | がん看護認定看護師、副師長 |     | 宮川 瑞代 |
| ③ 獨協医科大学埼玉医療センター | 栄養部 管理栄養士     |     | 菅原 美和 |
| ④ 埼玉医科大学病院       | 薬剤部           |     | 豊田 えり |
| ⑤ 戸田中央総合病院       | 薬剤科           |     | 畠山 朋樹 |
| 戸田中央総合病院         | 臨床検査科         |     | 塚原 晃  |

特別講演 (17:10~18:10)

座長 がん検診医会肝がん検診部会副会長

持田 智

『肝癌診療ガイドラインの改訂を中心に』(仮)

講師 東京大学大学院医学系研究科 臓器病態外科学

肝胆膵外科、人工臓器・移植外科 教授 長谷川 潔 先生

閉会の辞 がん検診医会肝がん検診部会副会長

水谷 元雄

日本医師会生涯教育講座(2単位)、

カリキュラムコード(10 チーム医療、0 最新のトピックス・その他)

第34回 埼玉県大腸がん検診セミナー

日時 令和7年1月18日(土) 午後2時～

場所 埼玉県県民健康センター2階大ホール 及び Web

プログラム

受付 (13:30～)

総合司会 がん検診医会大腸がん検診部会副部長 蓮見直彦

(14:00～)

開会の辞 がん検診医会大腸がん検診部会長 栗原浩幸  
挨拶 埼玉県医師会長 金井忠男  
埼玉県保健医療部長 表久仁和  
埼玉県医師会がん検診医会長 登坂英明

テーマ『 AI を活用した大腸がん診断治療 』

セミナー・教育講演 (14:05 ～ 14:35)

演題『 大腸内視鏡AIの現状 』

座長 がん検診医会大腸がん検診部会委員 時任敏基

講師 サイバネットシステム 株式会社  
医療ソリューション室 室長 久保田聖様

特別講演 (14:35 ～ 15:30)

演題『 最新の大腸癌手術とAIの活用 』

座長 がん検診医会大腸がん検診部会委員 桑原博

講師 東京女子医科大学 外科学講座 消化管外科学分野 教授 山口茂樹先生

閉会の辞 がん検診医会大腸がん検診部会副部長 嶋津裕

※日本医師会生涯教育講座 (1単位、CC:54 便通異常(下痢、便秘))

第32回 埼玉県胃がん検診セミナー

日時 令和7年1月18日(土) 午後4時～

場所 埼玉県県民健康センター2階大ホール 及び Web

プログラム

受付 (15:30～)

総合司会 埼玉県医師会がん検診医会胃がん検診部会副部長 三 吉 博  
(16:00～)

開会の辞 埼玉県医師会がん検診医会胃がん検診部会長 竹 田 広 樹

挨拶 埼玉県医師会会長 金井 忠 男  
埼玉県保健医療部 表 久仁和  
がん検診医会会長 登坂 英 明

メインテーマ『AI の活用も含めた見落としのない  
胃がん検診をめざして』

報告 (16:05～16:35) 0.5 単位 (CC: 11)  
座長 がん検診医会胃がん検診部会委員 淵上 博司

『埼玉県における胃がん検診の現状』

講 師 埼玉医科大学 医学部医学教育学 教授 柴崎 智美 先生

特別講演 (16:35～17:35) 1.0 単位 (CC:12)

座長 がん検診医会胃がん検診部会長 竹田 広樹

『胃内視鏡検診の現状とAIの活用』

講 師 がん研究会有明病院健診センター 健診センター長  
中島 寛隆先生

閉会の辞 埼玉県医師会がん検診医会胃がん検診部会委員 内田 信之

※日本医師会生涯教育講座(1.5単位・CC:11、12)です。

## 集団扱で保険料を？ お安くしませんか？

ご存知  
ですか？

複数の自動車保険を  
1つにまとめて  
**賢く  
スッキリ整理**  
できます！

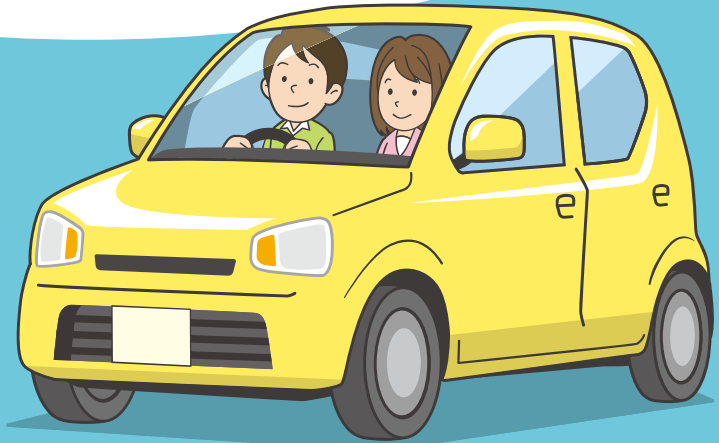

集団扱契約は、一時払・分割払とも  
東京海上日動の一般契約に比べ

**約5%割安!!**

集団扱一時払は一般契約一時払に比べて5%割安です。  
集団扱分割払は一般契約と異なり分割割増がかからない  
ので約5%割安となります。

更に!!

ご契約台数	ノンフリート多数割引
1台	0%
2台	3%
3台～5台	4%
6台～9台	6%

※まとめるためには所定の条件が必要です。

本制度にて ご契約いただける 契約者および 記名被保険者 車両所有者の範囲	契約者	契約者		記名被保険者 車両所有者	契約者	
		可否			可否	
	会員(個人)	○		会員(個人) <sup>(*)</sup>	○	
	医療法人	×		医療法人	×	
	一人医療法人(個人事業主)	○(当該個人が会員の場合)		一人医療法人(個人事業主)	○(当該個人が会員の場合)	
	一人医療法人の従業員	○(上記当該個人が会員の場合)		一人医療法人の従業員 <sup>(*)</sup>	○(上記当該個人が会員の場合)	

・記名被保険者が別居の扶養親族の場合、集団扱の対象ですが、ノンフリート多数割引の対象とはなりません。

(\*) 契約者、契約者の配偶者、契約者もしくはその配偶者と同居の親族、または契約者もしくはその配偶者と別居している扶養親族のうちいずれか1名とします。

### あなたの自動車保険、こんなことはありませんか？

☒

契約している  
自動車保険に  
**ムダが  
ないかなあ？**

☒

保険の手続き  
**年に何度も  
面倒だなあ…**

☒

事故のときの  
連絡先が  
**複数あって、  
分からない!!**

1つでもチェックがあるなら**見直しのタイミング!**

自動車保険の契約を1つにまとめると…

補償内容も保険料も、  
**ムダなく  
できます!**

何台あっても  
**手続きは年1回  
でOK!**

覚えておくべき  
**連絡先は1つ  
だけ!**



# 複数契約を1つにまとめて、保険料を賢く節約できます！

ポイント  
1

## 集団扱のご契約なら、分割払でも「保険料の割増」なし！

保険料を分割払とする場合、通常必要な分割割増保険料(5%割増)が不要となります。

ポイント  
2

## 2台以上のご契約なら、保険料を割引\*1！

まとめてご契約(集団扱ミニフリート)\*2いただいたお車の保険料全体に始期日時点の台数に応じて下記割引率(ノンフリート多数割引)が適用されます。



ご契約台数	分割割増	ノンフリート多数割引
1台	割増なし	0%割引
2台	割増なし	3%割引
3台~5台	割増なし	4%割引
6台~9台	割増なし	6%割引

ポイント  
2

\*1 ファミリーバイク特約、個人賠償責任補償特約、弁護士費用特約(自動車事故型)、弁護士費用特約(日常生活・自動車事故型)、法律相談費用補償特約、入院時選べるアシスト特約、車両搬送・応急対応・レンタカー費用等補償特約、レンタカー費用の補償日額に関する特約、地震・噴火・津波危険 車両全損時一時金特約、ドライブレコーダー・パーソナル(DAP)特約、運転性向による保険料算出特約の保険料は割引対象外です。

\*2 「集団扱ミニフリート」は、同一契約者名で2台以上の自動車を東京海上日動に集団扱で同時にご契約いただき「ノンフリート多数割引」を適用する契約方式です。各契約の始期日・保険期間・払込方法・取扱代理店が同じであることが条件となります。



ご注意

- 保険料の口座振替不能が発生したにもかかわらず振替日の翌月末までに集金されなかった場合等には、団体扱・集団扱特約が失効し、残りの保険料を一括して払込みいただくことがありますので、あらかじめご了承ください。
- 現在のご契約をミニフリートにまとめる際に、現在のご契約を解約していただく場合があります。また、現在のご契約が他の保険会社等の場合には、解約返戻保険料が「短期率計算」および「月割計算」、東京海上日動の場合は「月割計算」となることや、ノンフリート等級の進行時期の遅延となる等、お客様に不利益になることがあります。

比較してください!!

(基準日:令和7年1月1日現在)

ご契約例	東京海上日動の一般契約 (3台分合計額)	東京海上日動の集団扱契約 (3台分合計額)	差 額
一時払	年間528,780円	年間502,340円	年間26,440円

### ■トータルアシスト自動車保険の保険料例

#### 【ご契約条件】

保険期間：1年間、18等級、事故有係数適用期間0年(56%割引)、多数割引4%、お車の用途・車種：自家用普通乗用車、使用目的：日常レジャー使用、免許証の種類：ゴールド、年齢条件26歳以上(記名被保険者年齢区分：40歳以上50歳未満)、対人・対物賠償責任保険：無制限、人身傷害保険：無制限(傷害一時費用保険金10万円)、車両保険：一般条件(免責金額1回目0万円、2回目以降10万円)、ドライブレコーダー・パーソナル(DAP)特約2カメラ一体型

1台目：レクサス、型式：GVF50、料率クラス(車両14、対人9、対物8、傷害5)、初度登録年月：令和3年6月、車両保険金額1,250万円、新車割引  
2台目：メルセデスベンツ、型式：3DA-223033、料率クラス(車両17、対人8、対物10、傷害7)、初度登録年月：令和3年6月、車両保険金額：1,100万円、新車割引

3台目：プリウス、型式：6AA-ZVW51、料率クラス(車両9、対人9、対物6、傷害11)、初度登録年月：令和3年6月、車両保険金額：250万円、新車割引

\*トータルアシスト自動車保険は、「総合自動車保険」、弁護士費用特約(自動車事故型)は「弁護士費用等補償特約(自動車)」、弁護士費用(日常生活・自動車事故型)は「弁護士費用等補償特約(日常生活)」および基本条項特約(費用)、入院時選べるアシスト特約は「人身傷害諸費用補償特約」、個人賠償責任補償特約は「個人賠償責任補償特約と基本条項特約(賠償)」および賠償事故解決に関する特約、車両搬送・応急対応・レンタカー費用等補償特約は「車両搬送・緊急時応急対応・レンタカー費用等補償特約」、ドライブレコーダー・パーソナル(DAP)特約は「事故発生時の通知等に関する特約」のペットネーム・略称です。

\*このチラシは、「集団扱自動車保険」「ノンフリート多数割引」の概要を記載したものです。適用できる割引や特約等には一定の条件がある場合があります。なお、ご契約にあたっては、必ず「重要事項説明書」をよくお読みください。ご不明な点等がある場合は、代理店または東京海上日動までお問い合わせください。

お問い合わせ先

#### 【取扱代理店】

**有限会社 埼玉メディカル** (担当者) 古戸、星野、安東  
〒330-0062 さいたま市浦和区仲町3-5-1 埼玉県県民健康センター5F  
TEL: **048-823-9230** FAX: 048-823-9260

#### 【引受保険会社】

**東京海上日動火災保険株式会社**  
担当: 埼玉中央支店 マーケット開発チーム  
〒330-9515 さいたま市大宮区桜木町1-10-17 シーノ大宮サウスウイング10F  
TEL: 048-650-8381

# 集団扱自動車保険のご案内

**約5% Off!**  
集団扱(一括払)による  
割引適用

## 集団扱のメリット

### 一般でのご加入より約5%おトク!

#### POINT



・集団扱契約は、一般契約の保険料に比べ、5%の割引※が適用されています。  
※分割払(月払)で支払方法がクレジットカード払の契約の場合、およびノンフリート多数割引を適用した分割払(長期月払)の契約の場合は、一般契約の時点で上記の割引の一部または全部が適用されているため、上記の割引率とは異なります。

#### POINT



### 保険料のお支払いは、便利なキャッシュレス!

保険料は、契約時ご用意いただく必要がなく、保険始期月の2ヵ月後にご指定の口座からお引き落としのため、手間がかかりません。

#### POINT



### ノンフリート等級(無事故による割増引)も継承されます!

他の保険会社やJA共済等からのノンフリート等級(無事故による割増引)が継承されます。※一部、引継ができない共済があります。

#### POINT



### ご家族や従業員の車も対象になります!

配偶者・同居のご親族の方が所有するお車も対象となります。  
(配偶者には内縁の相手方および同性パートナーを含みます。以下同様とします。ご契約者はいずれの場合も下記表(1)の該当者になります。)

## ご加入にあたっての条件

この集団扱でご契約いただけるのは、**以下(1)~(3)の条件全てに該当する場合**に限定されております。

### CHECK!

(1) 契約者	(2) 記名被保険者	(3) 車両所有者
埼玉県医師会の会員	契約者本人	契約者本人
埼玉県医師会の会員が開設している診療所の従業員	契約者の配偶者	契約者の配偶者
埼玉県医師会	契約者またはその配偶者の同居のご親族(別居の扶養親族を含む)	契約者またはその配偶者の同居のご親族(別居の扶養親族を含む)
埼玉県医師会の役職員	契約者の役員、従業員	契約者の役員、従業員
		契約者の役員、従業員の配偶者
		契約者の役員・従業員またはその配偶者の同居のご親族(別居の扶養親族を含む)

(注)ご家族や、退職された方は契約者となることができませんのでご注意ください。

### 『一人医師医療法人』の場合

埼玉県医師会の会員である医師個人が、実態として診療所の開設者となっている「一人医師医療法人(医療法人の内、医師が常時一人または二人勤務する診療所を開設する法人)」もご加入対象です。**下記(1)~(3)の条件をご確認ください。**

(1) 契約者
医師個人
一人医師医療法人
一人医師医療法人の役員・従業員

(2) 記名被保険者 (3) 車両所有者
医師個人
医師個人の配偶者
医師個人またはその配偶者の同居のご親族(別居の扶養親族を含む)
一人医師医療法人
一人医師医療法人の役員・従業員
一人医師医療法人の役員・従業員の配偶者
一人医師医療法人の役員・従業員またはその配偶者の同居のご親族(別居の扶養親族を含む)

# 集団扱自動車保険 見積依頼書



埼玉メディカル代理店(担当:古戸・星野・安東)行

FAX : 048-823-9260

※現在ご加入の自動車保険証券  
(表・裏面)コピーと車検証コピー  
を添えてFAX願います。

## ●お客さまの情報

お名前	フリガナ	生年 月日	年 月 日
勤務先医療機関名		ご連絡先 (携帯電話等)	( ) -
ご自宅住所	フリガナ		
	〒 -		

## ●自動車保険・お車の情報

現在ご契約の満期日 (または車両購入予定日)	年 月 日	ご契約 の等級	等級	事故の 有無 (現在の ご契約)	無 ・ 有
お車の使用目的	<div>業務使用</div> <div>通勤・通学</div> <div>日常・レジャー</div>				
免許証の色	<div>ゴールド</div> <div>ブルー</div> <div>グリーン</div>	次回免許証 更新年月日	年 月 日		
主に運転される方 の年齢	<div>～29歳</div> <div>30～39歳</div> <div>40～49歳</div> <div>50～59歳</div> <div>60～69歳</div> <div>70歳以上</div>				
運転される方で 最も若い方の年齢	<div>18～20歳</div> <div>21～25歳</div> <div>26～34歳</div> <div>35歳以上</div>				

### <個人情報取り扱い>

有限会社埼玉メディカルは、ご提出いただいた自動車保険証券およびこの集団扱自動車保険見積依頼書に記載いただいた個人情報をもとに、お客さまのニーズに合った自動車保険契約プランをご提案させていただきます。なお、適切でわかりやすい資料にてご提案させていただくために、同個人情報を有限会社埼玉メディカルが損害保険代理店委託契約を締結している損害保険ジャパン株式会社に提供することにご同意のうえ、集団扱自動車保険見積依頼書にご記入ください。

- ★ご契約の内容は、普通保険約款・特約条項によって定まります。
- ★このちらしは、集団扱契約の概要を説明したものです。詳しい内容につきましては、「ご契約のしおり(約款)」「重要事項等説明書」などをご覧ください。なお、ご不明な点につきましては取扱代理店または損保ジャパンまでお問い合わせください。
- ★集団扱契約としてご契約いただけるのは、保険契約者および被保険者などが損保ジャパンの定める条件を満たす場合のみとなります。詳細については、取扱代理店または損保ジャパンまでお問い合わせください。

### <お問い合わせ先・取扱代理店>

有限会社埼玉メディカル  
(担当:古戸・星野・安東)

〒330-0062

さいたま市浦和区仲町3-5-1

TEL:048-823-9230

FAX:048-823-9260

<受付時間>平日:午前9時から午後5時まで

### <引受保険会社>

損害保険ジャパン株式会社

埼玉中央支店法人支社 〒330-0854さいたま市大宮区桜木町4-82-1  
TEL : 048-648-6010(平日午前9時から午後5時)

埼玉県医師会会員の皆さまへ

# 埼玉県医師会会員様だけの 集団扱自動車保険 制度のメリット

便利で  
おトク<sup>(注)</sup>



## 埼玉県医師会会員の皆さまへの4つのメリット

### メリット1 集団扱は保険料がおトク!

集団扱以外 12回払

7,300円  
(月払保険料)  
年間保険料  
87,600円



集団扱 12回払

6,950円  
(月払保険料)  
年間保険料  
83,400円

月々  
-350円



年間保険料では  
4,200円もおトク!



GKクルマの保険 保険料例の試算条件 (1年契約の場合) <保険料条件> ※保険料は保険料条件によって異なります。

始期日: 2025年1月1日、保険期間: 1年、集団扱 12回払、記名被保険者: 個人<45才>、ゴールド免許割引: 適用、日常・レジャー使用、自家用普通乗用車、初度登録: 令和2年1月、型式別料率クラス: 車両10・対人・自損7・対物7・傷害9、等級: 20等級、事故有係数適用期間: 0年、35才以上補償、対人賠償保険: 無制限、対物賠償保険: 無制限<免責金額: なし>、対物超過修理費用特約: あり、人身傷害保険(自動車事故特約): 5,000万円、入院・後遺障害時における人身傷害諸費用特約: あり、傷害一時金(1万円・10万円)特約: あり、車両保険: あり<一般補償、保険金額: 200万円、免責金額: 0-10万円>、車両保険無過失事故特約: あり、全損時諸費用特約: あり、ロードサービス費用特約: あり、日常生活賠償(受託物賠償追加型)特約: あり、被害者救済費用特約: あり

### メリット2

ご家族のお車も対象

ご本人・配偶者、ご本人・配偶者の同居の親族、ご本人・配偶者の別居の扶養親族のうちいずれかの方が記名被保険者、ご契約のお車の所有者となる自動車対象です。



### メリット3

給与からの引去りで、  
お払込みもラクラク!

保険料は保険始期月の2か月後から口座引落としなので、現金のご用意は必要ありません。



### メリット4

等級の継承が可能

一部等級が継承できない共済がございます。詳しくは取扱代理店または引受保険会社までお問い合わせください。  
等級別の割増引率を「無事故」と「事故有」の2種類に分け、事故のなかった方とあった方では、同じ等級でも異なる割増引率が適用されます。



●このチラシは集団扱自動車保険の特徴を説明したものです。詳細は商品パンフレットをご覧ください。

(注) 集団扱でご契約いただくと、保険料を節約(\*)できます。

※集団扱契約の分割保険料は、割増なしで分割払とできますので、集団扱以外のご契約と比べておトクです。また、集団扱一括払の場合、集団扱以外のご契約の一時払保険料と比べて、保険料が5%おトクです。

お問い合わせ  
ご相談は

取扱代理店

有限会社埼玉メディカル

担当: 古戸、星野、安東

〒330-0062 埼玉県さいたま市浦和区仲町3-5-1  
TEL:048-823-9230 FAX:048-823-9260

引受保険会社

三井住友海上火災保険株式会社

埼玉支店 埼玉第二支社

〒330-0841 埼玉県さいたま市大宮区東町2-20  
TEL:048-644-6102 FAX:048-644-7272  
95825-4 2024.12/AYD13/D



# 切替手続はかんたんです！まずはお見積りを。

## お見積りまで



1

この用紙の下欄  
『連絡票』に  
ご回答ください。

2

現在ご契約の保険証券(写)と  
車検証(写)をFAXまたはメー  
ルでご送付ください。

3

代理店からお見積  
りをご案内します。

## ご契約の場合



保険申込書にご署名、記名・押印願います。  
お申込み手続き完了！

2か月後から口座振替を開始します。

## ご加入者の要件

集団扱にてご契約いただくには、「保険契約者」、「記名被保険者」および「ご契約のお車の所有者」が以下の方であることが条件となります。

### 【保険契約者】

- ①一般社団法人埼玉県医師会
- ②一般社団法人埼玉県医師会の役員・従業員
- ③一般社団法人埼玉県医師会の構成員(例: 会員、組合員等)
- ④一般社団法人埼玉県医師会の構成員(例: 会員、組合員等)の役員・従業員

### 【記名被保険者およびご契約のお車の所有者】

- ①保険契約者
- ②保険契約者の配偶者
- ③「保険契約者またはその配偶者」の同居のご親族
- ④「保険契約者またはその配偶者」の別居の扶養親族
- ⑤保険契約者の役員・従業員
- ⑥保険契約者の役員・従業員の配偶者
- ⑦「保険契約者の役員・従業員またはその配偶者」の同居のご親族
- ⑧「保険契約者の役員・従業員またはその配偶者」の別居の扶養親族
- ⑨保険契約者の構成員<sup>(注)</sup>
- ⑩保険契約者の構成員<sup>(注)</sup>の配偶者
- ⑪「保険契約者の構成員<sup>(注)</sup>またはその配偶者」の同居のご親族
- ⑫「保険契約者の構成員<sup>(注)</sup>またはその配偶者」の別居の扶養親族

(注)「構成員」とは集団を構成している一員(会員、組合員等)をいいます

※保険期間の途中で、「保険契約者」、「記名被保険者」および「ご契約のお車の所有者」のいずれかが上記の条件に合致しなくなった場合には、取扱代理店または当社にご連絡ください。

## 連絡票

有限会社埼玉メディカル(担当: 古戸・星野、安東)行

【FAX: 048-823-9260】

お名前	フリガナ	会員番号	
ご連絡先	ご自宅:	( )	
	職 場:	( )	
満期日	年 月 日		

※ご記入いただいた内容をもとに自動車保険のお見積りやその他の商品・サービスのご案内をさせていただきます。

※当社およびMS&ADインシュアランスグループのそれぞれの会社は、ご提供いただいた個人情報を、当社およびMS&ADインシュアランスグループのそれぞれの会社の商品・サービスの提供(自動車保険のお見積りの案内等)のために必要な範囲内で利用させていただきます。当社およびMS&ADインシュアランスグループのそれぞれの会社の個人情報の取扱い、当社グループ会社の範囲については、当社ホームページ(<http://www.ms-ins.com>)をご覧ください。